

**ОБЩЕСТВО С ОГРАНИЧЕННОЙ ОТВЕТСТВЕННОСТЬЮ**

**«ВИТАДИНИ»**

670000, Бурятия Республика, Улан-Удэ гор., Пр-т Победы, 18, каб.7.

ОГРН – 1150327007269, ИНН – 0326539479

Тел. +7 (914) 63-00-108

Утверждаю:

Директор ООО «Витадини»

\_\_\_\_\_ О.П.Бурцев

«\_\_» \_\_\_\_\_ 2019 г.

**ОТЧЕТ**

**по итогам оказания услуг по сбору и обобщению информации о качестве условий осуществления образовательной деятельности образовательными организациями Иркутской области, в отношении которых проводится независимая оценка качества условий осуществления образовательной деятельности, в 2019 году**

**Иркутск, 2019**

## Содержание

<b>Введение.....</b>	<b>3</b>
<b>Глава 1. Программа исследования.....</b>	<b>5</b>
<b>Глава 2. Нормативно-правовое сопровождение исследования.....</b>	<b>44</b>
<b>Глава 3. Анализ показателей по группам и подгруппам.....</b>	<b>46</b>
<b>Глава 4. Анализ рейтингов и их сопоставление с нормативно установленными значениями оцениваемых параметров .....</b>	<b>150</b>
<b>Глава 5. Выводы и предложения по совершенствованию деятельности образовательных организаций с учетом критериев независимой оценки качества .....</b>	<b>195</b>
<b>Заключение.....</b>	<b>199</b>

## Введение

Система образования в России как целенаправленно организованная система, направленная на решение проблем образования и воспитания подрастающего поколения, для граждан Российской Федерации является гарантированной. Отношение к образованию и воспитанию определяет социальный статус государства, его развитие. Именно система образования, сформированная в РФ, базируется на основных жизненно важных и необходимых ценностных ориентирах и формирует базовую надстройку образовательных отношений. Организации образования в РФ выполняют указанную функцию. Система многослойна, разделена на уровни, виды и формы образования. Каждая форма имеет свои специфические особенности и должна быть выражена в определенной системе показателей.

Однако независимая оценка качества условий оказания услуг образовательными организациями в определенной степени «усредняет» разграничение по формам образования вследствие установленных законодательством требований. Независимая оценка качества условий оказания образовательных услуг образовательными организациями базируется на определенных показателях, которые как раз и выявляют способность образовательных организаций предоставить детям и подросткам качественные услуги и рассчитываются в баллах.

Единый порядок расчета показателей, характеризующих общие критерии оценки качества условий оказания услуг организациями в сфере культуры, охраны здоровья, образования, социального обслуживания и федеральными учреждениями медико-социальной экспертизы (далее соответственно – организации социальной сферы, Единый порядок), разработан в целях методического обеспечения проведения независимой оценки качества условий оказания услуг организациями социальной сферы (далее – независимая оценка качества) в соответствии с частью 2 статьи 12 Федерального закона от 5 декабря 2017 г. № 392-ФЗ «О внесении изменений в отдельные законодательные акты Российской Федерации по вопросам

совершенствования проведения независимой оценки качества условий оказания услуг организациями в сфере культуры, охраны здоровья, образования, социального обслуживания и федеральными учреждениями медико-социальной экспертизы».

Показатели, характеризующие общие критерии оценки качества условий оказания услуг организациями образования (далее соответственно – показатели оценки качества, критерии оценки качества), установлены в сфере образования приказом Минтруда России от 31 мая 2018 года № 344н «Об утверждении Единого порядка расчета показателей, характеризующих общие критерии оценки качества условий оказания услуг организациями в сфере образования, охраны здоровья, образования, социального обслуживания и федеральными учреждениями медико-социальной экспертизы».

Значения показателей оценки качества рассчитываются в баллах и их максимально возможное значение составляет 100 баллов:

- а) для каждого показателя оценки качества;
- б) для каждого критерия оценки качества;
- б) по организации;
- в) в целом по отрасли, муниципальному образованию, субъекту Российской Федерации, Российской Федерации.

## Глава 1. Программа исследования

Оценка обществом качества работы образовательных организаций осуществляется несколькими способами. К одной из форм такой оценки относится сформированная в настоящее время независимая оценка качества (далее по тексту – НОК). Порядок такой оценки сформирован и утвержден законодательством РФ. Процедура оценки предусматривает создание Общественных советов, которые фактически должны организовать деятельность по проведению НОК. Для организации сбора и обобщения данных по каждой исследуемой организации, подлежащей оценке, привлекается организация-оператор, внешняя организация, незаинтересованная в результатах.

Общественные советы при органах исполнительной власти субъектов РФ выполняют основные функции, касающиеся организации и проведения НОК с учетом информации, предоставленной организацией-оператором, а также совершенствование качества деятельности образовательных организаций, в отношении которых проводится НОК. К основным задачам общественных советов относятся:

- формирование предложений для проекта технического задания государственного контракта, заключаемого министерством образования Кировской области с организацией, которая осуществляет сбор, обобщение и анализ информации о качестве оказания услуг организациями, осуществляющими образовательную деятельность;

- согласование перечня организаций, в отношении которых в плановом периоде проводится НОК;

- направление в министерство образования Иркутской области результатов НОК и предложений об улучшении качества деятельности организаций, в отношении которых проводится НОК;

- рассмотрение результатов НОК, проводимой на территории Кировской области;

- при необходимости предоставление организации-оператору имеющиеся сведения и данные об образовательных организациях, в отношении которых проводится НОК.

Организация – оператор осуществляет сбор, обобщение и анализ информации о качестве оказания услуг организациями, осуществляющими образовательную деятельность.

Целями настоящего исследования являются:

1. Сбор и обобщение объективной информации о качестве условий осуществления образовательной деятельности образовательными организациями.

2. Повышение качества деятельности организаций образования Иркутской области.

3. Улучшение информированности получателей услуг о качестве условий оказания услуг организациями образования Иркутской области.

Реализация поставленных целей осуществляется путем решения следующих задач:

1) Получение информации об организации предоставления услуг и удовлетворенности получателей качеством условий оказания услуг организациями образования Иркутской области.

2) Интерпретация, оценка и обобщение полученной информации, расчет показателей, характеризующих общие критерии оценки качества условий оказания услуг организациями образования Иркутской области.

3) Формирование предложений об улучшении качества деятельности организаций образования Иркутской области.

4) Проведение мониторинга условий оказания услуг.

5) Согласование графика анкетирования получателей образовательных услуг образовательных организаций.

6) Сбор первичных данных и их обработка в соответствии с разработанными и согласованными методами, предоставление результатов заказчику.

7) Соблюдение корректного поведения в отношении получателей образовательных услуг и работников организаций при сборе информации и проведении социологических опросов.

8) Сбор статистических данных.

9) Проведение независимого выборочного контроля исполнителей, осуществляющих сбор первичной информации.

10) Формирование итоговых массивов данных, заполнение отчетных форм предоставления информации.

11) Предоставление информации о проведенной оценке качества оказания услуг образовательными организациями в Общественный совет в виде обработанных полученных данных и заполненных сводных таблиц для сопоставления результатов, аналитического отчета, презентации.

12) Построение рейтинга оцениваемых образовательных организаций.

13) Составление предварительных рекомендаций и предложений по улучшению качества оказания услуг образовательными организациями Иркутской области.

Удовлетворенность получателей услуг образовательных организаций Иркутской области условиями деятельности образовательных организаций Иркутской области в целом, в том числе по критериям и показателям, фиксируется и описывается следующими частными показателями:

- открытостью и доступностью информации об образовательной организации, размещенной на информационных стендах в помещении образовательной организации, на официальном сайте образовательной организации;

- удовлетворенность комфортностью условий предоставления услуг;

- удовлетворенность доступностью услуг для инвалидов;

- удовлетворенность доброжелательностью, вежливостью работников образовательной организации;

- удовлетворенность качеством условий оказания услуг.

Для стандартизации прямых оценок населения используется система вторичных расчетных показателей.

### **Методики и инструментарий сбора первичной информации**

Процедура проведения исследования по сбору и обобщению информации о качестве условий оказания услуг образовательной организации обслуживания включает четыре последовательных этапа:

- 1) организационный этап;
- 2) подготовительный этап;
- 3) основной этап;
- 4) аналитический этап.

#### **Организационный этап**

Перечень организаций образования Иркутской области формируется в соответствии с перечнем организаций, в отношении которых проводится независимая оценка качества, утвержденным Общественным советом по проведению независимой оценки качества при Министерстве образования Иркутской области.

Исходя из технического задания в текущем, 2019 году, определены организации образования, указанные в таблице. Объем выборки составляет 40% от общего количества получателей образовательных услуг. Опрос (анкетирование) проводился в трех формах: он-лайн анкетирование, офф-лайн анкетирование и анкетирование на бумажных носителях.

#### **Перечень организаций образования Иркутской области для проведения исследования (репрезентативный опрос получателей услуг)**

№ п/п	Наименование организации
	<b>Дополнительные образовательные организации</b>



№ п\п	Наименование организации
1.	МКОУ "Шумиловская СОШ"
2.	МКУ ДО "ДДТ"
3.	МБОУ ДО "ДЮСШ"
4.	МҚДОУ "Березка" г. Вихоревка
5.	МҚДОУ "Березка" п. Харанжино
6.	МҚДОУ "Брусничка"
7.	МҚДОУ "Буратино"
8.	МҚДОУ "Дюймовочка"
9.	МҚДОУ "Жарок"
10.	МҚДОУ "Колосок"
11.	МҚДОУ "Лесовичок"
12.	МҚДОУ "Малинка"
13.	МҚДОУ "Малышка"
14.	МҚДОУ "Одуванчик" п. Турма
15.	МКОУ "Озернинская СОШ"
16.	МКОУ "Покоснинская СОШ"
17.	МКОУ "Прибойновская СОШ"
18.	МКОУ "Приреченская ООШ"
19.	МКОУ "Сахоровская НОШ"
20.	МКОУ "Тангуйская СОШ"
21.	МКОУ "Тарминская СОШ"
22.	МКОУ "Турманская СОШ"
23.	МКОУ "Тэминская СОШ"
24.	МКОУ "Харанжинская СОШ"
25.	МКОУ "Худобчинская НОШ - д/с"
26.	МКОУ КВСОШ

№ п\п	Наименование организации
27.	МКДОУ детский сад "Колосок" с. Анга
28.	МКДОУ Белоусовский детский сад "Алёнушка"
29.	МКДОУ Верхоленинский ДС "Тополек"
30.	МКДОУ детский сад "Золотой ключик"
31.	МКДОУ детский сад д. Полосково
32.	МКДОУ детский сад "Колокольчик"
33.	МКДОУ детский сад "Колосок" д. Тимирязево
34.	МКОУ Бирюльская СОШ
35.	МКОУ Большетарельская ООШ
36.	МКОУ Бутаковская СОШ
37.	МКОУ Верхоленинская СОШ
38.	МКОУ Вершина-Тутурская ООШ
39.	МКОУ ДОД Качугский ДДТ
40.	МКОУ Залогская ООШ
41.	МКОУ Качугская СОШ №1
42.	МКОУ Качугская СОШ №2
43.	МКОУ Малооголовская ООШ
44.	МКОУ Манзурская СОШ
45.	МКОУ Харбатовская СОШ
46.	Мусковитская СОШ
47.	МКДОУ д/с "Елочка" п. Витимский
48.	МКДОУ д/с "Родничок" п. Мама
49.	МКДОУ д/с "Солнышко" п. Мусковит
50.	МКОУ "Мамская СОШ"
51.	МКОУ ДО "ДЮСШ"
52.	МКОУ ДОД РДДТ

№ п\п	Наименование организации
53.	МБОУ ДО "ДЮСШ"
54.	МКОУ ДОД "ЦРТДиЮ имени Г.И. Замаратского"
55.	МБДОУ Детский сад №15 "Росинка"
56.	МБДОУ ЦРР - детский сад № 12 "Золотая рыбка"
57.	МБУ ДО "ЦТРИГО"
58.	МКДОУ детский сад "Мишутка"
59.	МОУ "Новоилимская СОШ им. Н.И. Черных"
60.	МОУ "Хребтовская СОШ"
61.	МКДОУ "Детский сад № 172"
62.	МКДОУ "Теремок"
63.	МКДОУ № 11
64.	МКДОУ № 12
65.	МКДОУ № 19
66.	МКДОУ № 3
67.	МКОУ "Порогская СОШ"
68.	МКОУ "Солонецкая СОШ"
69.	МКОУ "СОШ № 10 г. Нижнеудинск"
70.	МКОУ "СОШ № 11 г. Нижнеудинск"
71.	МКОУ "СОШ № 12 г. Нижнеудинск"
72.	МКОУ "СОШ № 2 г. Нижнеудинск"
73.	МКОУ "СОШ № 25 г. Нижнеудинск"
74.	МКОУ "СОШ № 9 г. Нижнеудинск"
75.	МКОУ "СОШ с. Мельница"
76.	МКОУ "СОШ№3 г.Алзамай"
77.	МКОУ "СОШ№5 г.Алзамай"
78.	МКОУ "Худоеланская ООШ"

№ п\п	Наименование организации
79.	МКОУ "Худоеланская СОШ"
80.	МКОУ "Чеховская ООШ"
81.	МКОУ "Широковская СОШ"
82.	МКОУ "Школа - интернат № 5 г. Нижнеудинск"
83.	Шумский детский сад
84.	МБДОУ "Детский сад №1"
85.	МБДОУ №12
86.	МБДОУ №2 р.п.Култук
87.	МБДОУ №21
88.	МБДОУ №3
89.	МБДОУ №4 р.п.Култук
90.	МБДОУ №5
91.	МБДОУ №6
92.	МБДОУ №7
93.	МБОУ СОШ №2
94.	МБОУ СОШ №49
95.	МБУ ДО ДДТ г.Слюдянки
96.	МБОУ основная общеобразовательная школа №9
97.	МБОУ средняя общеобразовательная школа № 12
98.	МБОУ средняя общеобразовательная школа № 50
99.	МОУ "Писаревская СОШ"
100.	МОУ "Сибиряковская ООШ"
101.	МКУ ДО Дом детского творчества
102.	МБДОУ Детский сад "Колокольчик"
103.	МБДОУ Детский сад "Светлячок"
104.	МБОУ "Усть-Удинская СОШ №2"

№ п\п	Наименование организации
105.	МБОУ Молькинская СОШ
106.	МБОУ Ново-Удинская СОШ
107.	МБОУ СОШ п. Усть-Уда
108.	МКДОУ д/с "Теремок" д.Чичкова
109.	МКДОУ детский сад с. Молька
110.	МКДОУ Игжейский д/с
111.	МКДОУ Малышевский д/с
112.	МКДОУ Ново-Удинский д/с
113.	МКДОУ Светлолобовский д/с
114.	МКДОУ Средне Муйский д/с
115.	МКДОУ Юголукский д/с "Солнышко"
116.	МКДОУ Детский сад "Колосок" с. Балаганка
117.	МКОУ Аносовская СОШ
118.	МКОУ Аталанская ООШ
119.	МКОУ Балаганкинская ООШ
120.	МКОУ Игжейская СОШ
121.	МКОУ Кижинская НОШ
122.	МКОУ Малышевская СОШ
123.	МКОУ Подволоченская ООШ
124.	МКОУ Светлолобовская СОШ
125.	МКОУ Средне-Муйская СОШ
126.	МКОУ Чичковская ООШ
127.	МКОУ Юголукская СОШ
128.	МОБУ ООШ № 16 д.Кулиш
129.	МОКУ НОШ № 18 п. Бидога
130.	МОБУ ООШ № 19 п. Заводской

№ п\п	Наименование организации
131.	МОБУ СОШ № 20 п.Каменск
132.	МОБУ СОШ № 21 д. Новобалтурина
133.	МОБУ НОШ № 23 р.п. Чунский
134.	МОБУ НОШ № 24 р.п.Чунский
135.	МОБУ СОШ № 26 п.Пионерский
136.	МОБУ СОШ № 29 р.п.Чунский
137.	МОКУ НОШ № 40 с.Баянда
138.	МДОБУ детский сад № 14 р.п. Лесогорск
139.	МДОБУ детский сад № 16 р.п. Лесогорск
140.	МДОБУ детский сад № 22 п. Сосновка
141.	МДОБУ детский сад № 28 п. Новочунка
142.	МДОБУ детский сад № 29 с. Бунбуй
143.	МДОБУ детский сад № 33 п. Каменск
144.	МДОБУ детский сад № 35 п.Парчум
145.	МДОБУ детский сад № 36 д. Новобалтурина
146.	МДОБУ детский сад № 39 п. Пионерский
147.	МДОБУ детский сад № 44 р.п. Чунский
148.	МДОБУ детский сад № 45 д. Паренда
149.	МБОУ ДО ШР ДЮСШ "Юность"
150.	МБОУ ШР "Шелеховский лицей"
151.	МБОУШР "Гимназия"
152.	МКДОУ "Детский сад № 15 "Радуга"
153.	МКДОУ "Детский сад №11 "Березка"
154.	МКДОУ "Детский сад комбинированного вида № 6 "Аленький цветочек"
155.	МКДОУ ШР "Детский сад №9 "Подснежник"
156.	МКДОУ ШР "Детский сад № 1 "Буратино"

№ п\п	Наименование организации
157.	МКДОУ ШР "ДЕТСКИЙ САД № 7 "БРУСНИЧКА"
158.	МКОУ ШР "НШДС№10"
159.	МКОУ ШР "ООШ №11"
160.	МКОУ ШР "СОШ № 4"
161.	МКОУ ШР "СОШ №1"
162.	МКОУ ШР "СОШ №12"
163.	МДОУ №17
164.	МДОУ №22
165.	МДОУ №33
166.	МКДОУ №2
167.	МОУ "СОШ №3 г.Свирск"
168.	МОУ "Средняя общеобразовательная школа № 2"
169.	МДОУ № 14 г. Черемхово
170.	МДОУ № 16 г. Черемхово
171.	МДОУ № 2 г. Черемхово
172.	МДОУ № 3 г. Черемхово
173.	МДОУ № 43 г. Черемхово
174.	МДОУ "Детский сад № 27 г. Черемхово"
175.	МОУ ОСШ г. Черемхово
176.	МОУ Школа №1 г. Черемхово
177.	МОУ Школа №15 г. Черемхово
178.	МОУ Школа №22 г. Черемхово
179.	МОУ Школа №4 г. Черемхово
180.	МОУ Школа №5 г. Черемхово
181.	МОУ Школа №6 г. Черемхово
182.	ГБУ ДО ИО ЦРТДЮ "Узорочье"

№ п\п	Наименование организации
183.	ГОКУ "Специальная (коррекционная) школа г. Бодайбо"
184.	ГАУ ДО ИО "Центр развития дополнительного образования детей"
185.	ГБУ ДО «Центр дополнительного образования детей»
186.	ГОВУ "Школа-интернат музвоспитанников г. Иркутска"
187.	ГОВУ "Школа-интернат п.Целинные Земли"
188.	ГОКУ УГКК
189.	ГОКУ "С(К)ШИ п.Усть-Уда"
190.	ГОКУ "Санаторная школа-интернат № 12 г. Иркутска"
191.	ГОКУ "Санаторная школа-интернат № 4 г. Усолье-Сибирское"
192.	ГОКУ "СКШ № 1 г. Иркутска"
193.	ГОКУ "СКШИ г.Черемхово"
194.	ГОКУ "Специальная (коррекционная) школа-интернат №6 г.Нижнеудинска "
195.	ГОКУ "Школа-интернат № 8"
196.	ГОКУ "Школа-интернат р.п. Квиток"
197.	ГОВУ ИГКК (ГОКУ ИГКК РВСН переименован)
198.	ГОКУ ИО Специальная коррекционная школа-интернат г. Киренска
199.	ГОКУ СКШ № 11 г. Иркутска
200.	ГОКУ СКШ № 1 г. Усолье-Сибирское
201.	ГОКУ СКШ № 2 г.Ангарска
202.	ГОКУ СКШ № 27 г. Братска
203.	ГОКУ СКШ № 3 г. Тулун
204.	ГОКУ СКШ № 5 г. Иркутска
205.	ГОКУ СКШ №14 г.Иркутска
206.	ГОКУ СКШ г. Вихоревка
207.	ГОКУ СКШ г.Усть-Илимска
208.	МКУ ДО ИРМО "ЦРТДЮ"



№ п\п	Наименование организации
209.	МДОУ ИРМО "Большереченский детский сад"
210.	МДОУ ИРМО "Детский сад комбинированного вида ЖК Стрижи"
211.	МДОУ ИРМО "Гороховский детский сад"
212.	МДОУ ИРМО "Горячеключевской детский сад"
213.	МДОУ ИРМО "Детский сад ЖК Луговое"
214.	МДОУ ИРМО "Детский сад пос. Молодежный"
215.	МДОУ ИРМО "Еловский детский сад"
216.	МДОУ ИРМО "Карлукский детский сад №2"
217.	МДОУ ИРМО "Карлукский детский сад"
218.	МДОУ ИРМО "Листвянский детский сад № 3"
219.	МДОУ ИРМО "Листвянский детский сад"
220.	МДОУ ИРМО "Максимовский детский сад"
221.	МДОУ ИРМО "Малоголоустненский детский сад"
222.	МДОУ ИРМО "Мамоновский детский сад комбинированного вида"
223.	МДОУ ИРМО "Марковский детский сад комбинированного вида"
224.	МДОУ ИРМО "Никольский детский сад"
225.	МДОУ ИРМО "Оёкский детский сад"
226.	МДОУ ИРМО "Патроновский детский сад"
227.	МДОУ ИРМО "Пивоваровский детский сад общеразвивающего вида"
228.	МДОУ ИРМО "Плишкинский детский сад"
229.	МДОУ ИРМО "Ревякинский детский сад"
230.	МДОУ ИРМО "Смоленский детский сад"
231.	МДОУ ИРМО "Уриковский детский сад общеразвивающего вида"
232.	МДОУ ИРМО "Усть-Кудинский детский сад"
233.	МДОУ ИРМО "Хомутовский детский сад № 2"
234.	МДОУ ИРМО "Хомутовский детский сад №1"

№ п\п	Наименование организации
235.	МДОУ ИРМО "Ширяевский детский сад"
236.	МОУ ИРМО "Дзержинская НШДС"
237.	МОУ ИРМО "Баруйская НОШ"
238.	МОУ ИРМО "Большереченская СОШ"
239.	МОУ ИРМО "Бургазская НОШ"
240.	МОУ ИРМО "Бурдаковская НШДС"
241.	МОУ ИРМО "Бутырская СОШ"
242.	МОУ ИРМО "Быковская НОШ"
243.	МОУ ИРМО "Вечерняя (сменная) ОШ"
244.	МОУ ИРМО "Галкинская НОШ"
245.	МОУ ИРМО "Гороховская СОШ"
246.	МОУ ИРМО "Горячеключевская СОШ"
247.	МОУ ИРМО "Грановская НШДС"
248.	МОУ ИРМО "Егоровская НШДС"
249.	МОУ ИРМО "Карлукская СОШ"
250.	МОУ ИРМО "Кудинская СОШ"
251.	МОУ ИРМО "Кыцигировская НШДС"
252.	МОУ ИРМО "Листвянская СОШ"
253.	МОУ ИРМО "Лыловская НШДС"
254.	МОУ ИРМО "Максимовская СОШ"
255.	МОУ ИРМО "Малоголоустненская СОШ"
256.	МОУ ИРМО "Мало-Еланская НШДС"
257.	МОУ ИРМО "Мамоновская СОШ"
258.	МОУ ИРМО "Марковская СОШ"
259.	МОУ ИРМО "Никольская СОШ"
260.	МОУ ИРМО "Оёкская СОШ"

№ п\п	Наименование организации
261.	МОУ ИРМО "Пивоваровская СОШ"
262.	МОУ ИРМО "Плишкинская СОШ"
263.	МОУ ИРМО "Ревякинская СОШ"
264.	МОУ ИРМО "Сайгутская НОШ"
265.	МОУ ИРМО "Смоленская СОШ"
266.	МОУ ИРМО "Сосново-Борская НШДС"
267.	МОУ ИРМО "СОШ поселка Молодежный"
268.	МОУ ИРМО "Столбовская НОШ"
269.	МОУ ИРМО "Уриковская СОШ"
270.	МОУ ИРМО "Усть-Балейская НОШ"
271.	МОУ ИРМО "Усть-Кудинская СОШ"
272.	МОУ ИРМО "Хомутовская СОШ № 1"
273.	МОУ ИРМО "Хомутовская СОШ № 2"
274.	МОУ ИРМО "Черемушкинская НШДС"
275.	МОУ ИРМО "Ширяевская СОШ"
276.	МОУ ИРМО Большеголоустненская ООШ
277.	МБОУ ДОД "ВПШ "Мужество" имени Ю.А. Болдырева
278.	МБДОУ детский сад № 115
279.	МБДОУ детский сад № 65
280.	МБДОУ детский сад № 76
281.	МБДОУ детский сад общеразвивающего вида № 103
282.	МАДОУ № 1
283.	МАДОУ № 117
284.	МАДОУ детский сад № 46
285.	МБДОУ детский сад № 90
286.	МБДОУ детский сад для детей раннего возраста № 2

№ п\п	Наименование организации
287.	МБДОУ детский сад комбинированного вида № 58
288.	МБДОУ детский № 93
289.	МБДОУ детский сад № 7
290.	МБДОУ детский сад № 87
291.	МБДОУ детский сад № 92
292.	МБДОУ детский сад №18
293.	МБДОУ детский сад для детей раннего возраста № 16
294.	МБДОУ детский сад комбинированного вида № 75
295.	МБДОУ детский сад комбинированного вида № 82
296.	МБДОУ детский сад комбинированного вида № 85
297.	МБДОУ детский сад комбинированного вида № 86
298.	МБДОУ детский сад присмотра и оздоровления № 44
299.	МБДОУ детский сад присмотра и оздоровления № 72
300.	МБДОУ детский сад для детей раннего возраста № 38
301.	МБДОУ общеразвивающего вида № 14
302.	МБДОУ детский сад комбинированного вида № 31
303.	МБОУ СОШ № 7
304.	МБОУ ССОШ
305.	МБОУДОД "Музей Победы"
306.	МБОУДОД СЮТ
307.	МБУДО "ДТДИМ"
308.	МБУДО ЦРТДиЮ "Гармония"
309.	НШДС №1
310.	МБОУ СОШ № 12
311.	МБОУ СОШ № 14
312.	МБОУ СОШ № 15

№ п\п	Наименование организации
313.	МБОУ СОШ №16
314.	МБОУ СОШ № 17
315.	МБОУ СОШ № 19
316.	МБОУ СОШ № 20
317.	МБОУ ООШ № 21
318.	МБОУ "ООШ № 22"
319.	МБОУ "СОШ №24"
320.	МБОУ СОШ № 32
321.	МБОУ СОШ № 36
322.	МБОУ СОШ № 37
323.	МБОУ СОШ № 38
324.	МБОУ СОШ № 39
325.	МБОУ СОШ № 40
326.	МБОУ МСОШ
327.	МБОУ Гимназия №1
328.	МБОУ "Гимназия №8"
329.	МАОУ "Ангарский лицей №1"
330.	МАОУ "Лицей № 2"
331.	МАОУ «СОШ с углубленным изучением английского языка № 27»
332.	МҚДОУ Аларский д/с
333.	МҚДОУ Бахтайский д/с
334.	МҚДОУ Забитуйский д/с
335.	МҚДОУ Зангейский д/с
336.	МҚДОУ Зареченский д/с
337.	МҚДОУ Зонский д/с
338.	МҚДОУ Иванический д/с

№ п\п	Наименование организации
339.	МКДОУ Идеальский д/с
340.	МКДОУ Кутуликский детский сад №1
341.	МКДОУ Кутуликский д/с № 3
342.	МКДОУ Кутуликский д/с №2
343.	МКДОУ Кутуликский д/с №4
344.	МКДОУ Маломолевский д/с
345.	МКДОУ Могоеновский д/с
346.	МКДОУ Табарсукский д/с
347.	МКДОУ Тыргетуйский д/с
348.	МКОУ Тыргетуйская СОШ
349.	МБОУ Аларская СОШ
350.	МБОУ Александровская СОШ
351.	МБОУ Алятская СОШ
352.	МБОУ Ангарская СОШ
353.	МБОУ Бахтайская СОШ
354.	МБОУ Забитуйская СОШ
355.	МБОУ Зонская СОШ
356.	МБОУ Иваническая СОШ
357.	МБОУ Идеальская СОШ
358.	МБОУ Кутуликская СОШ
359.	МБОУ Маниловская СОШ
360.	МБОУ Могоеновская СОШ
361.	МБОУ Нельхайская СОШ
362.	МБОУ Табарсукская СОШ
363.	МКОУ Головинская ООШ
364.	МКОУ ДОД ДЮСШ

№ п\п	Наименование организации
365.	МКОУ ДОД РДДТ
366.	МКОУ Егоровская ООШ
367.	МКОУ Ныгдинская СОШ
368.	МБДОУ "Детский сад №56"
369.	МБОО "Зиминский лицей"
370.	МБОО ДО "ДЮСШ имени Г.М. Сергеева"
371.	МБОУ "Начальная школа - Детский сад № 11"
372.	МБОУ "СОШ № 5"
373.	МБОУ "СОШ №1"
374.	МБОУ "СОШ №10"
375.	Негосударственное дошкольное образовательное учреждение "Детский сад № 206 открытого акционерного общества "Российские железные дороги"
376.	Негосударственное дошкольное образовательное учреждение "Детский сад № 220 открытого акционерного общества "Российские железные дороги"
377.	Негосударственное дошкольное образовательное учреждение "Детский сад № 216 открытого акционерного общества "Российские железные дороги"
378.	Негосударственное дошкольное образовательное учреждение "Детский сад № 213 открытого акционерного общества "Российские железные дороги"
379.	Государственное бюджетное профессиональное образовательное учреждение Иркутской области «Ангарский автотранспортный техникум»
380.	Государственное автономное профессиональное образовательное учреждение Иркутской области «Ангарский индустриальный техникум»
381.	Государственное бюджетное профессиональное образовательное учреждение Иркутской области «Ангарский педагогический колледж»
382.	Государственное автономное профессиональное образовательное учреждение Иркутской области «Ангарский техникум общественного питания и торговли»
383.	Государственное автономное профессиональное образовательное учреждение Иркутской области «Ангарский техникум строительных технологий»
384.	Государственное автономное профессиональное образовательное учреждение Иркутской области «Байкальский техникум отраслевых технологий и сервиса»

№ п\п	Наименование организации
385.	Государственное автономное профессиональное образовательное учреждение Иркутской области «Балаганский аграрно-технологический техникум»
386.	Государственное бюджетное профессиональное образовательное учреждение Иркутской области «Боханский педагогический колледж им. Д. Банзарова»
387.	Государственное автономное профессиональное образовательное учреждение Иркутской области «Братский индустриально-металлургический техникум»
388.	Государственное бюджетное профессиональное образовательное учреждение Иркутской области «Братский педагогический колледж»
389.	Государственное бюджетное профессиональное образовательное учреждение Иркутской области «Иркутский авиационный техникум»
390.	Государственное бюджетное профессиональное образовательное учреждение Иркутской области «Иркутский аграрный техникум»
391.	Государственное автономное профессиональное образовательное учреждение Иркутской области «Иркутский колледж экономики, сервиса и туризма»
392.	Государственное автономное профессиональное образовательное учреждение Иркутской области «Иркутский техникум индустрии питания»
393.	Государственное бюджетное профессиональное образовательное учреждение Иркутской области «Иркутский региональный колледж педагогического образования»
394.	Государственное автономное профессиональное образовательное учреждение Иркутской области «Иркутский техникум авиастроения и материалообработки»
395.	Государственное бюджетное профессиональное образовательное учреждение Иркутской области «Иркутский техникум архитектуры и строительства»
396.	Государственное автономное профессиональное образовательное учреждение Иркутской области «Иркутский технологический колледж»
397.	Государственное бюджетное профессиональное образовательное учреждение Иркутской области «Тулунский аграрный техникум»
398.	Государственное бюджетное профессиональное образовательное учреждение Иркутской области «Черемховский педагогический колледж»

Категория опрашиваемых: получатели услуг организаций образования Иркутской области старше 14 лет.

**Объем выборки:**



40% респондентов по каждой образовательной организации, получатели образовательных услуг совершеннолетние (родители несовершеннолетних получателей услуг, их законные представители) и потенциальные получатели образовательных услуг в организации образования Иркутской области.

Основные методы, используемые в исследовании: количественные, статистические.

**Необходимое и достаточное количество респондентов определено с учетом того, что опрос проводится в целевых группах – получателей образовательных услуг организаций образования Иркутской области, законных представителей получателей образовательных услуг организаций образования.**

Респонденты заполняют анкету самостоятельно либо по желанию респондента анкета может заполняться экспертом.

Эксперты находятся в помещениях организации, доступных для посещения гражданами, в соответствии с требованиями законодательства по согласованию с руководителем организации образования.

Исследование проводится с учетом Методики выявления и обобщения мнения граждан о качестве условий оказания услуг организациями в сфере культуры, охраны здоровья, образования, социального обслуживания и федеральными учреждениями медико-социальной экспертизы, утвержденной приказом Минтруда России от 23 мая 2018 года № 675н.

Для проведения исследования используются следующие показатели качества работы организаций образования, характеризующие:

**I. Показатели, характеризующие открытость и доступность информации об организации, осуществляющей образовательную деятельность (далее – организации):**

1) Соответствие информации о деятельности организации, размещенной на общедоступных информационных ресурсах, ее содержанию и порядку (форме) размещения, установленным нормативными правовыми актами:

на информационных стендах в помещении организации;

на официальном сайте организации в информационно-телекоммуникационной сети «Интернет» (далее – официальный сайт организации).

2) Наличие на официальном сайте организации (учреждения) информации о дистанционных способах обратной связи и взаимодействия с получателями услуг и их функционирование:

телефона;

электронной почты;

электронных сервисов (форма для подачи электронного обращения, получение консультации по оказываемым услугам, раздел «Часто задаваемые вопросы»);

технической возможности выражения получателем услуг мнения о качестве условий оказания услуг (наличие анкеты для опроса граждан или гиперссылки на нее);

3) Доля получателей образовательных услуг, удовлетворенных открытостью, полнотой и доступностью информации о деятельности организации (учреждения), размещенной на информационных стендах, на официальном сайте (в % от общего числа опрошенных получателей услуг).

## **II. Показатели, характеризующие комфортность условий, в которых осуществляется образовательная деятельность**

1) Обеспечение в организации комфортных условий, в которых осуществляется образовательная деятельность:

наличие зоны отдыха (ожидания), оборудованной соответствующей мебелью;

наличие и понятность навигации внутри организации;

наличие и доступность питьевой воды;

наличие и доступность санитарно-гигиенических помещений;

санитарное состояние помещений организаций.

2) Доля получателей услуг, удовлетворенных комфортностью условий, в которых осуществляется образовательная деятельность (в % от общего числа опрошенных получателей услуг).

### **III. Показатели, характеризующие доступность образовательной деятельности для инвалидов**

1) Оборудование помещений организации и прилегающей к организации территории с учетом доступности для инвалидов:

оборудование входных групп пандусами (подъемными платформами);

наличие выделенных стоянок для автотранспортных средств инвалидов;

наличие адаптированных лифтов, поручней, расширенных дверных проемов;

наличие сменных кресел-колясок;

наличие специально оборудованных для инвалидов санитарно-гигиенических помещений.

2) Обеспечение в организации условий доступности, позволяющих инвалидам получать образовательные услуги наравне с другими, включая:

дублирование для инвалидов по слуху и зрению звуковой и зрительной информации;

дублирование надписей, знаков и иной текстовой и графической информации знаками, выполненными рельефно-точечным шрифтом Брайля;

возможность предоставления инвалидам по слуху (слуху и зрению) услуг сурдопереводчика (тифлосурдопереводчика);

наличие альтернативной версии официального сайта организации для инвалидов по зрению;

помощь, оказываемая работниками организации, прошедшими необходимое обучение (инструктирование) по сопровождению инвалидов в помещениях организации;

наличие возможности предоставления образовательных услуг в дистанционном режиме или на дому.

3) Доля получателей образовательных услуг, удовлетворенных доступностью образовательных услуг для инвалидов (в % от общего числа опрошенных получателей образовательных услуг – инвалидов).

#### **IV. Показатели, характеризующие доброжелательность, вежливость работников организации**

1) Доля получателей образовательных услуг, удовлетворенных доброжелательностью, вежливостью работников организации, обеспечивающих первичный контакт и информирование получателя услуги при непосредственном обращении в организацию (в % от общего числа опрошенных получателей образовательных услуг).

2) Доля получателей образовательных услуг, удовлетворенных доброжелательностью, вежливостью работников организации, обеспечивающих непосредственное оказание образовательной услуги при обращении в организацию (в % от общего числа опрошенных получателей услуг).

3) Доля получателей образовательных услуг, удовлетворенных доброжелательностью, вежливостью работников организации при использовании дистанционных форм взаимодействия (в % от общего числа опрошенных получателей услуг).

#### **V. Показатели, характеризующие удовлетворенность условиями осуществления образовательной деятельности организаций**

1) Доля получателей услуг, которые готовы рекомендовать организацию родственникам и знакомым (могли бы ее рекомендовать, если бы была возможность выбора организации (в % от общего числа опрошенных получателей услуг).

2) Доля получателей образовательных услуг, удовлетворенных удобством графика работы организации (в % от общего числа опрошенных получателей услуг).

3) Доля получателей образовательных услуг, удовлетворенных в целом условиями оказания услуг в организации (в % от общего числа опрошенных получателей услуг).

## Подготовительный этап

### Формы для регистрации первичной информации

#### Рабочая карта № 1

#### Критерий «Открытость и доступность информации об организации»

Наименование организации: \_\_\_\_\_

Дата и время проведения наблюдения: \_\_\_\_\_

ФИО эксперта, тел.: \_\_\_\_\_

Таблица 1

**Показатель № 1.1 в Акте:** соответствие информации о деятельности организации, размещенной на общедоступных информационных ресурсах, перечню информации и требованиям к ней, установленным нормативными правовыми актами.

1. (Согласно Федеральному закону от 29 декабря 2012 года № 273-ФЗ «Об образовании в Российской Федерации»; Постановлению Правительства Российской Федерации от 10 июля 2013 года № 582 «Об утверждении Правил размещения на официальном сайте образовательной организации в информационно-телекоммуникационной сети «Интернет» и обновлению информации об образовательной организации»; Приказу Министерства финансов Российской Федерации от 22 июля 2015 года № 116н «О составе информации о результатах независимой оценки качества образовательной деятельности организаций, осуществляющих образовательную деятельность, оказания услуг организациями образования, социального обслуживания, организациями образования, размещаемой на официальном сайте для размещения информации о государственных и муниципальных учреждениях в информационно-телекоммуникационной сети «Интернет», и порядке ее размещения»)

№ п/п	Параметры оценки	Отметка о наличии информации	
		на стендах	на сайте
<b>Наличие информации о:</b>			
1)	дате создания образовательной организации		
2)	учредителе (учредителях) образовательной организации		
3)	месте нахождения образовательной организации, филиалах (при их наличии)		
4)	режиме, графике работы		
5)	контактных телефонах и об адресах электронной почты		
6)	структуре и об органах управления образовательной организации		
<b>Размещены копии</b>			
7)	устава образовательной организации		
8)	лицензий на осуществление образовательной деятельности (с приложениями)		
9)	свидетельства о государственной аккредитации (с приложениями)		

Таблица 2

10)	плана финансово-хозяйственной деятельности образовательной организации, утвержденного в установленном законодательством Российской Федерации порядке, или бюджетной сметы		
11)	локальных нормативных актов, предусмотренных частью 2 статьи 30 Федерального закона «Об образовании в РФ»		
12)	правилах внутреннего распорядка обучающихся, внутреннего трудового распорядка и коллективного договора		
<b>Размещены сведения</b>			
13)	об уровне образования		
14)	о формах обучения		
15)	о нормативном сроке обучения		
16)	о сроке действия государственной аккредитации образовательной программы (при наличии государственной аккредитации)		
17)	описание образовательной программы с приложением ее копии		
18)	об учебном плане с приложением его копии		
19)	аннотации к рабочим программам дисциплин (по каждой дисциплине в составе образовательной программы) с приложением их копий (при наличии)		
20)	календарный учебный график с приложением его копии		
21)	о методических и иных документах, разработанных образовательной организацией для обеспечения образовательного процесса		
22)	о реализуемых образовательных программах		
23)	о численности обучающихся по реализуемым образовательным программам за счет бюджета Кировской области, местных бюджетов и по договорам об образовании за счет средств физических и (или) юридических лиц		
24)	о языках образования		
25)	о федеральных государственных образовательных стандартах, об образовательных стандартах		
26)	о руководителе образовательной организации, его заместителях		
27)	о персональном составе педагогических работников с указанием уровня образования, квалификации и опыта работы		
28)	о материально-техническом обеспечении образовательной деятельности		
29)	о количестве вакантных мест для приема(перевода) по каждой образовательной программе, профессии, специальности, направлению подготовки		
30)	о наличии и условиях предоставления обучающимся стипендий, мер социальной поддержки, о наличии общежития, интерната		
31)	об объеме образовательной деятельности, финансовое обеспечение которой осуществляется за счет бюджетных ассигнований федерального бюджета, бюджетов субъектов Российской Федерации, местных бюджетов, по договорам об образовании за счет средств физических и (или) юридических лиц		
32)	о трудоустройстве выпускников		
33)	Размещен отчет о результатах самообследования		
34)	Размещен документ о порядке оказания платных образовательных услуг, в том числе образец договора об оказании платных		

	образовательных услуг, документ об утверждении стоимости обучения по каждой образовательной программе		
35)	Размещен документ об установлении размера платы, взимаемой с родителей (законных представителей)		
36)	Размещены предписания органов, осуществляющих государственный контроль в сфере образования, и отчеты об исполнении указанных предписаний (при наличии)		
37)	Иная информация (о независимой оценке качества условий оказания услуг образовательной организации, о инновационной деятельности, иная)		

**Показатель № 1.2 в Акте:** наличие и функционирование на официальном сайте организации дистанционных способов обратной связи и взаимодействия с получателями услуг. Количество баллов определяется согласно Приказу Минтруда России от 31 мая 2018 года № 344Н «Об утверждении Единого порядка расчета показателей, характеризующих общие критерии оценки качества условий оказания услуг организациями в сфере образования, охраны здоровья, образования, социального обслуживания и федеральными учреждениями медико-социальной экспертизы».

№ п/п	Параметры оценки	Отметка о	
		наличии	функционировании
<b>Наличие и функционирование на официальном сайте организации дистанционных способов обратной связи и взаимодействия с получателями услуг:</b>			
1)	телефона		
2)	электронной почты		
3)	электронных сервисов (форма для подачи электронного обращения (жалобы, предложения), получение консультации по оказываемым услугам и пр.)		
4)	раздела «Часто задаваемые вопросы»		
5)	технической возможности выражения получателем услуг мнения о качестве условий оказания услуг организацией (учреждением) (наличие анкеты для опроса граждан или гиперссылки на нее)		

## Рабочая карта № 2

### Критерий «Комфортность условий предоставления услуг»

Наименование организации: \_\_\_\_\_

Дата и время проведения наблюдения: \_\_\_\_\_

ФИО эксперта, тел.: \_\_\_\_\_

Таблица 1

**Показатель № 2.1 в Акте:** обеспечение в организации комфортных условий для предоставления услуг (Количество баллов определяется согласно Приказу Минтруда России от 31 мая 2018 года № 344Н «Об утверждении Единого порядка расчета показателей, характеризующих общие критерии оценки качества условий оказания услуг организациями в

сфере образования, охраны здоровья, образования, социального обслуживания и федеральными учреждениями медико-социальной экспертизы»):

№ п/п	Параметры оценки	Отметка о выполнении
1)	наличие зоны отдыха (ожидания)	
2)	наличие и понятность навигации внутри организации	
3)	наличие и доступность питьевой воды	
4)	наличие и доступность санитарно-гигиенических помещений (чистота помещений, наличие мыла, воды, туалетной бумаги и пр.)	
5)	санитарное состояние помещений организации	

### Рабочая карта № 3

#### Критерий «Доступность услуг для инвалидов»

Наименование организации: \_\_\_\_\_

Дата и время проведения наблюдения: \_\_\_\_\_

ФИО эксперта, тел.: \_\_\_\_\_

Таблица 1

**Показатель № 3.1 в Акте:** оборудование территории, прилегающей к организации, и ее помещений с учетом доступности для инвалидов (Количество баллов определяется согласно Приказу Минтруда России от 31 мая 2018 года № 344Н «Об утверждении Единого порядка расчета показателей, характеризующих общие критерии оценки качества условий оказания услуг организациями в сфере образования, охраны здоровья, образования, социального обслуживания и федеральными учреждениями медико-социальной экспертизы»):

№ п/п	Параметры оценки	Отметка о выполнении
1)	оборудование входных групп пандусами (подъемными платформами)	
2)	наличие выделенных стоянок для автотранспортных средств инвалидов	
3)	наличие адаптированных лифтов, поручней, расширенных дверных проемов	
4)	наличие сменных кресел-колясок	
5)	наличие специально оборудованных для инвалидов санитарно-гигиенических помещений	

Таблица 2

**Показатель № 3.2 в Акте:** Обеспечение в организации условий доступности, позволяющих инвалидам получать услуги наравне с другими, включая (Количество баллов определяется согласно Приказу Минтруда России от 31 мая 2018 года № 344н «Об утверждении Единого



порядка расчета показателей, характеризующих общие критерии оценки качества условий оказания услуг организациями в сфере образования, охраны здоровья, образования, социального обслуживания и федеральными учреждениями медико-социальной экспертизы»):

№ п/п	Параметры оценки	Отметка о выполнении
1)	дублирование для инвалидов по слуху и зрению звуковой и зрительной информации	
2)	дублирование надписей, знаков и иной текстовой и графической информации знаками, выполненными рельефно-точечным шрифтом Брайля	
3)	возможность предоставления инвалидам по слуху (слуху и зрению) услуг сурдопереводчика (тифлосурдопереводчика)	
4)	наличие альтернативной версии официального сайта организации для инвалидов по зрению	
5)	помощь, оказываемая работниками организации, прошедшими необходимое обучение (инструктирование) по сопровождению инвалидов в помещениях организации и на прилегающей территории	
6)	наличие возможности предоставления услуги в дистанционном режиме или на дому	

**Рабочая карта № 4  
Анкета (опросник)  
для проведения опроса граждан**

Наименование организации: \_\_\_\_\_

Дата и время проведения опроса: \_\_\_\_\_

ФИО эксперта \_\_\_\_\_

**1. Укажите к какой группе Вы относитесь?**

- Обучающийся
- Законный представитель обучающегося
- Иная категория (укажите какая именно) \_\_\_\_\_

**2. Укажите Ваш пол и возраст:**

- Мужской \_\_\_\_\_ лет
- Женский \_\_\_\_\_ лет

**3. При посещении организации образования обращались ли Вы к информации о ее деятельности, размещенной на информационных стендах в помещениях организации?**

- да
- нет (переход к вопросу 5)

4. Удовлетворяет ли Вас открытость, полнота и доступность информации о деятельности организации образования, которая размещена на информационных стендах в организации?

- да  
 нет, так как \_\_\_\_\_

5. Пользовались ли Вы официальным сайтом организации образования, чтобы получить информацию о ее деятельности?

- да  
 нет (переход к вопросу 7)

6. Удовлетворяет ли Вас открытость, полнота и доступность информации о деятельности организации образования, которая размещена на официальном сайте организации?

- да  
 нет, так как \_\_\_\_\_

7. Удовлетворяют ли Вас следующие условия комфортности предоставления услуг в организации образования? (при положительном ответе записать – да; при отрицательном ответе, указать причины неудовлетворенности)

Условия предоставления услуги:	Результат (да, нет)
наличие комфортной зоны отдыха (ожидания), оборудованной соответствующей мебелью	
наличие и понятность навигации внутри организации (учреждения)	
доступность питьевой воды	
наличие и доступность санитарно-гигиенических помещений	
санитарное состояние помещений организаций	

8. Имеете ли Вы (или лицо, представителем которого Вы являетесь) установленную группу инвалидности?

- да  
 нет (переход к вопросу 11)

9. Удовлетворяют ли Вас следующие условия доступности предоставления услуг для инвалидов в организации образования? (при положительном ответе записать – да; при отрицательном ответе, указать причины неудовлетворенности)

Условия доступности услуг для инвалидов:	Результат (да, нет)
наличие дублирования для инвалидов по слуху и зрению звуковой и зрительной информации	
наличие дублирования надписей, знаков и иной текстовой и графической информации знаками, выполненными рельефно-точечным шрифтом Брайля	
наличие возможности предоставления инвалидам по слуху (слуху и зрению) услуг сурдопереводчика	

(тифлосурдопереводчика)	
наличие альтернативной версии официального сайта организации для инвалидов по зрению	
наличие помощи, оказываемой работниками организации по сопровождению инвалидов в помещениях организации и на прилегающей территории	
наличие возможности предоставления услуги в дистанционном режиме или на дому	

**10. Удовлетворены ли Вы доброжелательностью, вежливостью работников образовательной организации, обеспечивающих первичный контакт и информирование получателя услуги при непосредственном обращении в образовательную организацию**

- да  
 нет, так как \_\_\_\_\_

**11. Удовлетворены ли Вы доброжелательностью, вежливостью работников образовательной организации, обеспечивающих непосредственное оказание образовательной услуги при обращении в образовательную организацию**

- да  
 нет, так как \_\_\_\_\_

**12. Пользовались ли Вы какими-либо дистанционными способами взаимодействия с организацией (телефон, электронная почта, электронный сервис (форма для подачи электронного обращения (жалобы, предложения), получение консультации по оказываемым услугам), раздел «Часто задаваемые вопросы», анкета для опроса граждан на сайте и прочие.)?**

- да  
 нет (переход к вопросу 15)

**13. Удовлетворены ли Вы доброжелательностью, вежливостью работников организации при дистанционном обращении в организацию? (при положительном ответе записать – да; при отрицательном ответе, указать причины неудовлетворенности)**

Дистанционные способы обращения:	Результат (да, нет)
по телефону	
по электронной почте	
с помощью электронных сервисов («Вопрос-ответ», «Интернет-приемная» и др.)	
онлайн-консультация по оказываемым услугам	

**14. Посоветуете ли Вы своим родственникам и знакомым обратиться в данную образовательную организацию за получением услуг?**

- да  
 нет, так как \_\_\_\_\_

**15. Удовлетворены Вы организационными условиями оказания услуг – удобством графика работы образовательной организации?**

- да  
 нет, так как \_\_\_\_\_

16. Удовлетворены Вы в целом условиями оказания образовательных услуг в организации?

да

нет, так как \_\_\_\_\_

Ваши предложения, пожелания по улучшению качества условий предоставляемых образовательных услуг:

---

---

### **Аналитический этап**

На аналитическом этапе организация-оператор проводит анализ документов (актов), предоставленных экспертными комиссиями. Данный анализ направлен на:

- 1) систематизацию выявленных проблем деятельности организации образования;
- 2) сопоставление фактических и нормативно установленных значений исследуемых параметров;
- 3) расчет интегральной оценки качества работы организаций образования в баллах и формирование рейтинга.

Рейтинг формируется путем упорядочивания присвоенных организациям образования порядковых номеров.

Каждой организации образования, вошедшей в Перечень организаций для проведения независимой оценки, присваивается порядковый номер по мере уменьшения значения интегральной оценки качества работы в баллах. Организации образования, получившей наивысшую оценку качества работы, присваивается 1-й номер.

## Методика расчета показателей качества условий организаций образования

№ п/п	Показатели	Значимость показателя	Параметры, подлежащие оценке	Метод исследования	Индикаторы параметров оценки	Значение параметров в баллах (от 0 до 100 баллов)	Значение параметров с учетом значимости
<b>1</b>	<b>Критерий «Открытость и доступность информации об организации»</b>						
1.1.	Соответствие информации о деятельности организации (учреждения), размещенной на общедоступных информационных ресурсах, ее содержанию и порядку (форме) размещения, установленным нормативными правовыми актами:	30%	- на информационных стендах в помещении организации;	Оценка содержания информационных стендов	- информация соответствует требованиям к ней (доля количества размещенных материалов в % от количества материалов, размещение которых является необходимым в соответствии с установленными требованиями)	(от 0 до 100 баллов)	X 0,3
			- на официальном сайте организации	Анализ официального сайта организации образования	- информация соответствует требованиям к ней (доля размещенных материалов в % от количества материалов, размещение которых является необходимым в соответствии с установленными требованиями)	(от 0 до 100 баллов)	
1.2.	Наличие и функционирование на официальном сайте организации дистанционных способов обратной связи и взаимодействия с получателями услуг:	30%	- телефона; - электронной почты; - технической возможности выражения мнения получателем услуг о качестве условий оказания услуг (наличие анкеты или гиперссылки на нее);	Анализ официального сайта организации образования, эксперимент «Взаимодействие организации с гражданами»	по 30 баллов за каждый дистанционный способ, но не более 100 баллов по показателю	(от 0 до 100 баллов)	X 0,3

№ п/п	Показатели	Значимость показателя	Параметры, подлежащие оценке	Метод исследования	Индикаторы параметров оценки	Значение параметров в баллах (от 0 до 100 баллов)	Значение параметров с учетом значимости
			<ul style="list-style-type: none"> <li>- электронного сервиса: форма для подачи электронного обращения/жалобы/предложения;</li> <li>- электронного сервиса: получение консультации по оказываемым услугам;</li> <li>- раздела «Часто задаваемые вопросы»;</li> <li>- иного электронного сервиса</li> </ul>				
1.3.	Доля получателей услуг, удовлетворенных открытостью, полнотой и доступностью информации о деятельности организации, размещенной на информационных стендах в помещении организации, на официальном сайте организации (в % от общего числа опрошенных получателей услуг)	<b>40%</b>	Удовлетворенность качеством, полнотой и доступностью информации о деятельности организации, размещенной на информационных стендах в помещении организации	Выявление мнения получателей услуг о качестве условий оказания услуг	Доля получателей услуг, удовлетворенных качеством, полнотой и доступностью информации о деятельности организации, размещенной на информационных стендах в помещении организации (в % от общего числа опрошенных получателей услуг)	(от 0 до 100 баллов)	X 0,4
			Удовлетворенность качеством, полнотой и доступностью информации о деятельности организации,	Выявление мнения получателей услуг о качестве условий оказания услуг	Доля получателей услуг, удовлетворенных качеством, полнотой и доступностью информации о деятельности организации, размещенной на официальном сайте	(от 0 до 100 баллов)	

№ п/п	Показатели	Значимость показателя	Параметры, подлежащие оценке	Метод исследования	Индикаторы параметров оценки	Значение параметров в баллах (от 0 до 100 баллов)	Значение параметров с учетом значимости
			размещенной на официальном сайте организации		организации (в % от общего числа опрошенных получателей услуг)		
	<b>Итого по критерию 1</b>	<b>100%</b>					
<b>2</b>	<b>Критерий «Комфортность условий предоставления услуг»</b>						
2.1.	Обеспечение в организации комфортных условий для предоставления услуг:	<b>50%</b>	- наличие комфортной зоны отдыха (ожидания) оборудованной соответствующей мебелью;	Натурные наблюдения	По 20 баллов за каждое комфортное условие, но не более 100 баллов	(от 0 до 100 баллов)	X 0,5
- наличие и понятность навигации внутри организации;							
- наличие и доступность питьевой воды;							
- наличие и доступность санитарно-гигиенических помещений;							
- санитарное состояние помещений организации;							
- доступность записи на получение услуги (по телефону, с использованием сети «Интернет» на			Эксперимент «Взаимодействие организации с гражданами»				

№ п/п	Показатели	Значимость показателя	Параметры, подлежащие оценке	Метод исследования	Индикаторы параметров оценки	Значение параметров в баллах (от 0 до 100 баллов)	Значение параметров с учетом значимости
			официальном сайте организации и пр.);				
2.3.	Доля получателей услуг, удовлетворенных комфортностью предоставления услуг (в % от общего числа опрошенных получателей услуг)	<b>50%</b>	Удовлетворенность комфортностью предоставления услуг	Выявление мнения получателей услуг о качестве условий оказания услуг	Доля получателей услуг, удовлетворенных комфортностью предоставления услуг (в % от общего числа опрошенных получателей услуг)	(от 0 до 100 баллов)	X 0,5
	<b>Итого по критерию 2</b>	<b>100%</b>					
<b>3</b>	<b>Критерий «Доступность услуг для инвалидов»</b>						
3.1	Оборудование помещений организации и прилегающей к организации территории с учетом доступности для инвалидов:	<b>30%</b>	Наличие на территории, прилегающей к организации и в ее помещениях: - оборудование входных групп пандусами (подъемными платформами); - наличие выделенных стоянок для автотранспортных средств инвалидов; - наличие адаптированных лифтов, поручней, расширенных дверных проемов; - наличие сменных кресел-колясок;	Натурные наблюдения	По 20 баллов за каждое условие доступности, но не более 100 баллов	(от 0 до 100 баллов)	X 0,3



№ п/п	Показатели	Значимость показателя	Параметры, подлежащие оценке	Метод исследования	Индикаторы параметров оценки	Значение параметров в баллах (от 0 до 100 баллов)	Значение параметров с учетом значимости
			- наличие специально оборудованных для инвалидов санитарно-гигиенических помещений	Натурные наблюдения			
3.2	Обеспечение в организации условий доступности, позволяющих инвалидам получать услуги наравне с другими:	<b>40%</b>	- дублирование для инвалидов по слуху и зрению звуковой и зрительной информации;		По 20 баллов за каждое условие доступности, но не более 100 баллов	(от 0 до 100 баллов)	X 0,4
	- дублирование надписей, знаков и иной текстовой и графической информации знаками, выполненными рельефно-точечным шрифтом Брайля;						
	- возможность предоставления инвалидам по слуху (слуху и зрению) услуг сурдопереводчика (тифлосурдопереводчика);						
	- наличие альтернативной версии официального сайта организации	Анализ официального сайта					

№ п/п	Показатели	Значимость показателя	Параметры, подлежащие оценке	Метод исследования	Индикаторы параметров оценки	Значение параметров в баллах (от 0 до 100 баллов)	Значение параметров с учетом значимости
			(учреждения) для инвалидов по зрению; - помощь, оказываемая работниками организации, прошедшими необходимое обучение (инструктирование) по сопровождению инвалидов в помещениях организации и на прилегающей территории; - наличие возможности предоставления услуги в дистанционном режиме или на дому	организации образования Эксперимент «Оказание помощи гражданам в преодолении барьеров» Эксперимент «Взаимодействие организации с гражданами»			
3.3	Доля получателей услуг, удовлетворенных доступностью услуг для инвалидов (в % от общего числа опрошенных получателей услуг – инвалидов)	<b>30%</b>	Удовлетворенность доступностью услуг для инвалидов	Выявление мнения получателей услуг о качестве условий оказания услуг	Доля получателей услуг, удовлетворенных доступностью услуг для инвалидов (в % от общего числа опрошенных получателей услуг – инвалидов)	(от 0 до 100 баллов)	X 0,3
	<b>Итого по критерию 3</b>	<b>100%</b>					
<b>4</b>	<b>Критерий «Доброжелательность, вежливость работников организаций»</b>						
4.1.	Доля получателей услуг, удовлетворенных	<b>40%</b>	Удовлетворенность доброжелательностью,	Выявление мнения	Доля получателей услуг, удовлетворенных	(от 0 до 100 баллов)	X 0,4

№ п/п	Показатели	Значимость показателя	Параметры, подлежащие оценке	Метод исследования	Индикаторы параметров оценки	Значение параметров в баллах (от 0 до 100 баллов)	Значение параметров с учетом значимости
	доброжелательностью, вежливостью работников организации, обеспечивающих первичный контакт и информирование получателя услуги при непосредственном обращении в организацию (в % от общего числа опрошенных получателей услуг).		вежливостью работников организации, обеспечивающих первичный контакт и информирование получателя услуги при непосредственном обращении в организацию	получателей услуг о качестве условий оказания услуг, Эксперимент «Взаимодействие организации с гражданами»	доброжелательностью, вежливостью работников организации, обеспечивающих первичный контакт и информирование получателя услуги (в % от общего числа опрошенных получателей услуг, переведенных в баллы)		
4.2.	Доля получателей услуг, удовлетворенных доброжелательностью, вежливостью работников организации, обеспечивающих непосредственное оказание услуги при обращении в организацию (в % от общего числа опрошенных получателей услуг).	<b>40%</b>	Удовлетворенность доброжелательностью, вежливостью работников организации, обеспечивающих непосредственное оказание услуги при обращении в организацию	Выявление мнения получателей услуг о качестве условий оказания услуг	Доля получателей услуг, удовлетворенных доброжелательностью, вежливостью работников организации, обеспечивающих непосредственное оказание услуги (в % от общего числа опрошенных получателей услуг, переведенных в баллы)	(от 0 до 100 баллов)	X 0,4
4.3.	Доля получателей услуг, удовлетворенных доброжелательностью, вежливостью работников организации при использовании дистанционных форм взаимодействия (в % от общего числа опрошенных получателей услуг).	<b>20%</b>	Удовлетворенность доброжелательностью, вежливостью работников организации при использовании дистанционных форм взаимодействия (по телефону, по электронной почте, с	Выявление мнения получателей услуг о качестве условий оказания услуг	Доля получателей услуг, удовлетворенных доброжелательностью, вежливостью работников организации при использовании дистанционных форм взаимодействия (в % от общего числа опрошенных получателей услуг, переведенных в баллы)	(от 0 до 100 баллов)	X 0,2

№ п/п	Показатели	Значимость показателя	Параметры, подлежащие оценке	Метод исследования	Индикаторы параметров оценки	Значение параметров в баллах (от 0 до 100 баллов)	Значение параметров с учетом значимости
			помощью электронных сервисов (подачи электронного обращения (жалобы, предложения), получение консультации по оказываемым услугам и пр.)				
	<b>Итого по критерию 4</b>	<b>100%</b>					
<b>5</b>	<b>Критерий «Удовлетворенность условиями оказания услуг»</b>						
5.1.	Доля получателей услуг, которые готовы рекомендовать организацию родственникам и знакомым (могли бы ее рекомендовать, если бы была возможность выбора организации) (в % от общего числа опрошенных получателей услуг)	<b>30%</b>	Готовность получателей услуг рекомендовать организацию родственникам и знакомым	Выявление мнения получателей услуг о качестве условий оказания услуг	Доля получателей услуг, которые готовы рекомендовать организацию родственникам и знакомым (могли бы ее рекомендовать, если бы была возможность выбора организации) (в % от общего числа опрошенных получателей услуг, переведенных в баллы)	(от 0 до 100 баллов)	X 0,3
5.2.	Доля получателей услуг, удовлетворенных организационными условиями оказания услуг - графиком работы организации (в % от общего числа опрошенных получателей услуг)	<b>20%</b>	Удовлетворенность получателей услуг организационными условиями оказания услуг - графиком работы организации	Выявление мнения получателей услуг о качестве условий оказания услуг	Доля получателей услуг, удовлетворенных организационными условиями предоставления услуг (в % от общего числа опрошенных получателей услуг)	(от 0 до 100 баллов)	X 0,2

№ п/п	Показатели	Значимость показателя	Параметры, подлежащие оценке	Метод исследования	Индикаторы параметров оценки	Значение параметров в баллах (от 0 до 100 баллов)	Значение параметров с учетом значимости
5.3.	Доля получателей услуг, удовлетворенных в целом условиями оказания услуг в организации (в % от общего числа опрошенных получателей услуг)	<b>50%</b>	Удовлетворенность получателей услуг в целом условиями оказания услуг в организации	Выявление мнения получателей услуг о качестве условий оказания услуг	Доля получателей услуг, удовлетворенных в целом условиями оказания услуг в организации (в % от общего числа опрошенных получателей услуг)	(от 0 до 100 баллов)	X 0,5
	<b>Итого по критерию 5</b>	<b>100%</b>					
<b>ИТОГО по всем критериям</b>						(от 0 до 100 баллов)	

## Глава 2. Нормативное сопровождение исследования

Нормативно-правовое сопровождение процедуры независимой оценки качества федерального уровня:

1. Федеральный закон от 29 декабря 2012 года № 273-ФЗ «Об образовании в Российской Федерации».

2. Федеральный закон от 05 декабря 2017 года № 392-ФЗ «О внесении изменений в отдельные законодательные акты Российской Федерации по вопросам совершенствования проведения независимой оценки качества условий оказания услуг организациями в сфере культуры, охраны здоровья, образования, социального обслуживания и федеральными учреждениями медико-социальной экспертизы».

3. Постановление Правительства Российской Федерации от 31 мая 2018 года № 638 «Об утверждении Правил сбора и обобщения информации о качестве условий оказания услуг организациями в сфере образования, охраны здоровья, образования, социального обслуживания и федеральными учреждениями медико-социальной экспертизы».

4. Постановление Правительства Российской Федерации от 10 июля 2013 года № 582 «Об утверждении Правил размещения на официальном сайте образовательной организации в информационно-телекоммуникационной сети «Интернет» и обновлению информации об образовательной организации».

5. Приказ Минфина России от 07.05.2019 № 66н «О составе информации о результатах независимой оценки качества условий осуществления образовательной деятельности организациями, осуществляющими образовательную деятельность, условий оказания услуг организациями культуры, социального обслуживания, медицинскими организациями, федеральными учреждениями медико-социальной экспертизы, размещаемой на официальном сайте для размещения информации о государственных и муниципальных учреждениях в информационно-телекоммуникационной сети «Интернет», включая единые требования к такой информации, и порядке ее размещения, а также требованиях к качеству, удобству и простоте поиска указанной информации».

6. Приказ Федеральной службы по надзору в сфере образования и науки от 29 мая 2014 года № 785 «Об утверждении требований к структуре официального сайта образовательной

организации в информационно-телекоммуникационной сети «Интернет» и формату представления на нем информации».

7. Приказ Минтруда России от 31 мая 2018 года № 344н «Об утверждении Единого порядка расчета показателей, характеризующих общие критерии оценки качества условий оказания услуг организациями в сфере образования, охраны здоровья, образования, социального обслуживания и федеральными учреждениями медико-социальной экспертизы».

8. Приказ Минтруда России от 30 октября 2018 года № 675н «Об утверждении Методики выявления и обобщения мнения граждан о качестве условий оказания услуг организациями в сфере культуры, охраны здоровья, образования, социального обслуживания и федеральными учреждениями медико-социальной экспертизы».

9. Приказ Министерства Просвещения Российской Федерации от 13.03.2019 № 114 «Об утверждении показателей, характеризующих общие критерии оценки качества условий осуществления образовательной деятельности организациями, осуществляющими образовательную деятельность по основным общеобразовательным программам, образовательным программам среднего профессионального образования, основным программам профессионального обучения, дополнительным общеобразовательным программам».

10. Протокол совещания у заместителя Министра труда и социальной защиты Российской Федерации Л.Ю. Ельцовой по вопросу выполнения норм Федерального закона от 5 декабря 2017 года № 392-ФЗ при организации проведения независимой оценки качества условий оказания услуг организациями социальной сферы в 2018 и 2019 годах от 31 января 2019 года № 1-19/11-3.

### Глава 3. Анализ показателей по группам и подгруппам

(значения по каждому показателю, характеризующему общие критерии оценки качества условий осуществления образовательной деятельности организациями (в баллах), рассчитанные в соответствии с единым порядком расчета показателей, характеризующих общие критерии оценки качества условий оказания услуг организациями в сфере культуры, охраны здоровья, образования, социального обслуживания и федеральными учреждениями медико-социальной экспертизы, утвержденным Министерством труда и социальной защиты Российской Федерации)

#### 1. Критерий «Открытость и доступность информации об организации»

**1.1. Показатель «Соответствие информации о деятельности организации социального обслуживания, размещенной на общедоступных информационных ресурсах, перечню информации и требованиям к ней, установленным нормативными правовыми актами»**

**1.2. Показатель «Наличие и функционирование на официальном сайте организации дистанционных способов обратной связи и взаимодействия с получателями услуг»**

**1.3 Показатель «Доля получателей услуг, удовлетворенных открытостью, полнотой и доступностью информации о деятельности организации социального обслуживания, размещенной на информационных стендах в помещении организации, на официальном сайте организации в информационно-телекоммуникационной сети Интернет»**

#### Результаты образовательных организаций по критерию 1 «Открытость и доступность информации об организации»

№ п/п	Наименование организации	Показатель 1.1	Показатель 1.2.	Показатель 1.3	ИТОГ
1.	МКОУ "Шумиловская СОШ"	90,5	30	97	95,95
2.	МКУ ДО "ДДТ"	87,5	30	85	90,25
3.	МБОУ ДО "ДЮСШ"	87,5	30	87	91,05
4.	МКДОУ "Березка" г. Вихоревка	87,5	30	96	94,65
5.	МКДОУ "Березка" п. Харанжино	84,5	30	90	91,35



№ п/п	Наименование организации	Показатель 1.1	Показатель 1.2.	Показатель 1.3	ИТОГ
6.	МКДОУ "Брусничка"	78	30	96	91,8
7.	МКДОУ "Буратино"	87,5	30	100	96,25
8.	МКДОУ "Дюймовочка"	90,5	30	100	97,15
9.	МКДОУ "Жарок"	97	30	100	99,1
10.	МКДОУ "Колосок"	87,5	30	100	96,25
11.	МКДОУ "Лесовичок"	87,5	30	91	92,65
12.	МКДОУ "Малинка"	90,5	30	95	95,15
13.	МКДОУ "Мальшка"	84,5	30	89	90,95
14.	МКДОУ "Одуванчик" п. Турма	90,5	30	94	94,75
15.	МКОУ "Озернинская СОШ"	87,5	30	95	94,25
16.	МКОУ "Покоснинская СОШ"	87,5	30	95	94,25
17.	МКОУ "Прибойновская СОШ"	87,5	30	93	93,45
18.	МКОУ "Приреченская ООШ"	84,5	30	83	88,55
19.	МКОУ "Сахоровская НОШ"	78	30	100	93,4
20.	МКОУ "Тангуйская СОШ"	87,5	30	100	96,25
21.	МКОУ "Тарминская СОШ"	90,5	30	100	97,15
22.	МКОУ "Турманская СОШ"	97	30	100	99,1
23.	МКОУ "Тэминская СОШ"	87,5	30	100	96,25
24.	МКОУ "Харанжинская СОШ"	87,5	30	100	96,25
25.	МКОУ "Худобчинская НОШ - д/с"	86,5	30	100	95,95
26.	МКОУ КВСОШ	84,5	30	100	95,35
27.	МКДОУ детский сад "Колосок" с. Анга	90,5	30	100	97,15
28.	МКДОУ Белоусовский детский сад "Алёнушка"	87,5	30	100	96,25
29.	МКДОУ Верхоленинский ДС "Тополек"	87,5	30	100	96,25
30.	МКДОУ детский сад "Золотой ключик"	87,5	30	100	96,25
31.	МКДОУ детский сад д. Полосково	84,5	30	100	95,35
32.	МКДОУ детский сад "Колокольчик"	78	30	100	93,4

№ п/п	Наименование организации	Показатель 1.1	Показатель 1.2.	Показатель 1.3	ИТОГ
33.	МКДОУ детский сад "Колосок" д. Тимирязево	87,5	30	100	96,25
34.	МКОУ Бирюльская СОШ	90,5	30	100	97,15
35.	МКОУ Большетарельская ООШ	97	30	100	99,1
36.	МКОУ Бутаковская СОШ	97	30	98,5	98,5
37.	МКОУ Верхоленская СОШ	87,5	30	90	92,25
38.	МКОУ Вершина-Тутурская ООШ	83,5	30	100	95,05
39.	МКОУ ДОД Качугский ДДТ	90,5	30	92	93,95
40.	МКОУ Залогская ООШ	100	30	90	96
41.	МКОУ Качугская СОШ №1	90,5	30	95	95,15
42.	МКОУ Качугская СОШ №2	90,5	30	100	97,15
43.	МКОУ Малоголовская ООШ	97	30	100	99,1
44.	МКОУ Манзурская СОШ	94	30	90	94,2
45.	МКОУ Харбатовская СОШ	87,5	30	100	96,25
46.	Мусковитская СОШ	90,5	30	100	97,15
47.	МКДОУ д/с "Елочка" п. Витимский	90,5	30	100	97,15
48.	МКДОУ д/с "Родничок" п. Мама	94	30	100	98,2
49.	МКДОУ д/с "Солнышко" п. Мусковит	87,5	30	100	96,25
50.	МКОУ "Мамская СОШ"	90,5	30	100	97,15
51.	МКОУ ДО "ДЮСШ"	90,5	30	100	97,15
52.	МКОУ ДОД РДТ	87,5	30	100	96,25
53.	МБОУ ДО "ДЮСШ"	84,5	30	100	95,35
54.	МКОУ ДОД "ЦРТДиЮ имени Г.И. Замаратского"	81,5	30	100	94,45
55.	МБДОУ Детский сад №15 "Росинка"	84,5	30	100	95,35
56.	МБДОУ ЦРР - детский сад № 12 "Золотая рыбка"	100	30	100	100
57.	МБУ ДО "ЦТриГО"	90,5	30	100	97,15

№ п/п	Наименование организации	Показатель 1.1	Показатель 1.2.	Показатель 1.3	ИТОГ
58.	МКДОУ детский сад "Мишутка"	87,5	30	100	96,25
59.	МОУ "Новоилимская СОШ им. Н.И. Черных"	87,5	30	100	96,25
60.	МОУ "Хребтовская СОШ"	84,5	30	100	95,35
61.	МКДОУ "Детский сад № 172"	90,5	30	91	93,55
62.	МКДОУ "Теремок"	78	30	81	85,8
63.	МКДОУ № 11	100	30	100	100
64.	МКДОУ № 12	100	30	100	100
65.	МКДОУ № 19	100	30	100	100
66.	МКДОУ № 3	100	30	90	96
67.	МКОУ "Порогская СОШ"	94	30	98	97,4
68.	МКОУ "Солонецкая СОШ"	90,5	30	100	97,15
69.	МКОУ "СОШ № 10 г. Нижнеудинск"	97	30	100	99,1
70.	МКОУ "СОШ № 11 г. Нижнеудинск"	97	30	100	99,1
71.	МКОУ "СОШ № 12 г. Нижнеудинск"	97	30	100	99,1
72.	МКОУ "СОШ № 2 г. Нижнеудинск"	97	30	100	99,1
73.	МКОУ "СОШ № 25 г. Нижнеудинск"	100	30	100	100
74.	МКОУ "СОШ № 9 г. Нижнеудинск"	100	30	100	100
75.	МКОУ "СОШ с. Мельница"	100	30	100	100
76.	МКОУ "СОШ № 3 г. Алзамай"	90	30	97	95,8
77.	МКОУ "СОШ № 5 г. Алзамай"	87,5	30	100	96,25
78.	МКОУ "Худоеланская ООШ"	86,5	30	100	95,95
79.	МКОУ "Худоеланская СОШ"	90,5	30	100	97,15
80.	МКОУ "Чеховская ООШ"	94	30	100	98,2
81.	МКОУ "Широковская СОШ"	87,5	30	100	96,25
82.	МКОУ "Школа - интернат № 5 г. Нижнеудинск"	90,5	30	100	97,15
83.	Шумский детский сад	90,5	30	100	97,15
84.	МБДОУ "Детский сад № 1"	87,5	30	100	96,25

№ п/п	Наименование организации	Показатель 1.1	Показатель 1.2.	Показатель 1.3	ИТОГ
85.	МБДОУ №12	84,5	30	100	95,35
86.	МБДОУ №2 р.п.Култук	77,5	30	100	93,25
87.	МБДОУ №21	84,5	30	100	95,35
88.	МБДОУ №3	92	30	100	97,6
89.	МБДОУ №4 р.п.Култук	90,5	30	100	97,15
90.	МБДОУ №5	87,5	30	100	96,25
91.	МБДОУ №6	87,5	30	100	96,25
92.	МБДОУ №7	72,5	30	100	91,75
93.	МБОУ СОШ №2	90,5	30	100	97,15
94.	МБОУ СОШ №49	87,5	30	100	96,25
95.	МБУ ДО ДДТ г.Слюдянки	94	30	100	98,2
96.	МБОУ основная общеобразовательная школа №9	87,5	30	95	94,25
97.	МБОУ средняя общеобразовательная школа № 12	87,5	30	100	96,25
98.	МБОУ средняя общеобразовательная школа № 50	90,5	30	100	97,15
99.	МОУ "Писаревская СОШ"	94	30	100	98,2
100.	МОУ "Сибиряковская ООШ"	87,5	30	100	96,25
101.	МКУ ДО Дом детского творчества	90,5	30	100	97,15
102.	МБДОУ Детский сад "Колокольчик"	90,5	30	100	97,15
103.	МБДОУ Детский сад "Светлячок"	83,5	30	100	95,05
104.	МБОУ "Усть-Удинская СОШ №2"	80,5	30	100	94,15
105.	МБОУ Молькинская СОШ	81,5	30	100	94,45
106.	МБОУ Ново-Удинская СОШ	84,5	30	100	95,35
107.	МБОУ СОШ п. Усть-Уда	100	30	100	100
108.	МКДОУ д/с "Теремок" д.Чичкова	87,5	30	100	96,25
109.	МКДОУ детский сад с. Молька	87,5	30	100	96,25

№ п/п	Наименование организации	Показатель 1.1	Показатель 1.2.	Показатель 1.3	ИТОГ
110.	МКДОУ Игжейский д/с	87,5	30	100	96,25
111.	МКДОУ Малышевский д/с	84,5	30	95	93,35
112.	МКДОУ Ново-Удинский д/с	90,5	30	100	97,15
113.	МКДОУ Светлолобовский д/с	87,5	30	100	96,25
114.	МКДОУ Средне Муйский д/с	94	30	100	98,2
115.	МКДОУ Юголуковский д/с "Солнышко"	90,5	30	100	97,15
116.	МКДОУ Детский сад "Колосок" с. Балаганка	97	30	100	99,1
117.	МКОУ Аносовская СОШ	97	30	100	99,1
118.	МКОУ Аталанская ООШ	89	30	100	96,7
119.	МКОУ Балаганкинская ООШ	97	30	100	99,1
120.	МКОУ Игжейская СОШ	100	30	100	100
121.	МКОУ Кижинская НОШ	100	30	100	100
122.	МКОУ Малышевская СОШ	100	30	100	100
123.	МКОУ Подволоченская ООШ	94	30	100	98,2
124.	МКОУ Светлолобовская СОШ	87,5	30	100	96,25
125.	МКОУ Средне-Муйская СОШ	90,5	30	90	93,15
126.	МКОУ Чичковская ООШ	90,5	30	86	91,55
127.	МКОУ Юголуковская СОШ	90	30	100	97
128.	МОБУ ООШ № 16 д.Кулиш	90,5	30	100	97,15
129.	МОКУ НОШ № 18 п. Бидога	97	30	100	99,1
130.	МОБУ ООШ № 19 п. Заводской	97	30	100	99,1
131.	МОБУ СОШ № 20 п.Каменск	97	30	100	99,1
132.	МОБУ СОШ № 21 д. Новобалтурина	97	30	100	99,1
133.	МОБУ НОШ № 23 р.п. Чунский	87,5	30	100	96,25
134.	МОБУ НОШ № 24 р.п.Чунский	100	30	100	100
135.	МОБУ СОШ № 26 п.Пионерский	100	30	100	100
136.	МОБУ СОШ № 29 р.п.Чунский	94	30	100	98,2

<b>№ п/п</b>	<b>Наименование организации</b>	<b>Показатель 1.1</b>	<b>Показатель 1.2.</b>	<b>Показатель 1.3</b>	<b>ИТОГ</b>
137.	МОКУ НОШ № 40 с.Баянда	87,5	30	100	96,25
138.	МДОБУ детский сад № 14 р.п. Лесогорск	90,5	30	100	97,15
139.	МДОБУ детский сад № 16 р.п. Лесогорск	90,5	30	100	97,15
140.	МДОБУ детский сад № 22 п. Сосновка	94	30	100	98,2
141.	МДОБУ детский сад № 28 п. Новочунка	90,5	30	100	97,15
142.	МДОБУ детский сад № 29 с. Бунбуй	97	30	100	99,1
143.	МДОБУ детский сад № 33 п. Каменск	97	30	100	99,1
144.	МДОБУ детский сад № 35 п.Парчум	93	30	100	97,9
145.	МДОБУ детский сад № 36 д. Новобалтурина	97	30	100	99,1
146.	МДОБУ детский сад № 39 п. Пионерский	100	30	100	100
147.	МДОБУ детский сад № 44 р.п. Чунский	100	30	100	100
148.	МДОБУ детский сад № 45 д. Паренда	100	30	100	100
149.	МБОУ ДО ШР ДЮСШ "Юность"	94	30	100	98,2
150.	МБОУ ШР "Шелеховский лицей"	83,5	30	100	95,05
151.	МБОУШР "Гимназия"	90,5	30	100	97,15
152.	МКДОУ "Детский сад № 15 "Радуга"	90,5	30	100	97,15
153.	МКДОУ "Детский сад №11 "Березка"	100	30	100	100
154.	МКДОУ "Детский сад комбинированного вида № 6 "Аленький цветочек"	100	30	100	100
155.	МКДОУ ШР "Детский сад №9 "Подснежник"	100	30	100	100
156.	МКДОУ ШР "Детский сад № 1 "Буратино"	94	30	100	98,2
157.	МКДОУ ШР "ДЕТСКИЙ САД № 7 "БРУСНИЧКА"	87,5	30	100	96,25
158.	МКОУ ШР "НШДС№10"	90,5	30	100	97,15
159.	МКОУ ШР "ООШ №11"	90,5	30	100	97,15
160.	МКОУ ШР "СОШ № 4"	94	30	100	98,2
161.	МКОУ ШР "СОШ №1"	90,5	30	100	97,15

№ п/п	Наименование организации	Показатель 1.1	Показатель 1.2.	Показатель 1.3	ИТОГ
162.	МКОУ ШР "СОШ №12"	97	30	100	99,1
163.	МДОУ №17	97	30	100	99,1
164.	МДОУ №22	93	30	100	97,9
165.	МДОУ №33	93	30	100	97,9
166.	МКДОУ №2	96	30	100	98,8
167.	МОУ "СОШ №3 г.Свирск"	100	30	100	100
168.	МОУ "Средняя общеобразовательная школа № 2"	100	30	100	100
169.	МДОУ № 14 г. Черемхово	94	30	100	98,2
170.	МДОУ № 16 г. Черемхово	97	30	100	99,1
171.	МДОУ № 2 г. Черемхово	90,5	30	100	97,15
172.	МДОУ № 3 г. Черемхово	90,5	30	100	97,15
173.	МДОУ № 43 г. Черемхово	90,5	30	100	97,15
174.	МДОУ "Детский сад № 27 г. Черемхово"	86,5	30	100	95,95
175.	МОУ ОСШ г. Черемхово	86,5	30	100	95,95
176.	МОУ Школа №1 г. Черемхово	83,5	30	100	95,05
177.	МОУ Школа №15 г. Черемхово	80,5	30	100	94,15
178.	МОУ Школа №22 г. Черемхово	63,5	30	100	89,05
179.	МОУ Школа №4 г. Черемхово	59	30	100	87,7
180.	МОУ Школа №5 г. Черемхово	87,5	30	100	96,25
181.	МОУ Школа №6 г. Черемхово	84,5	30	100	95,35
182.	ГБУ ДО ИО ЦРТДЮ "Узорочье"	87,5	30	100	96,25
183.	ГОКУ "Специальная (коррекционная) школа г. Бодайбо"	90,5	30	100	97,15
184.	ГАУ ДО ИО "Центр развития дополнительного образования детей"	90,5	30	100	97,15
185.	ГБУ ДО «Центр дополнительного образования детей»	94	30	100	98,2

№ п/п	Наименование организации	Показатель 1.1	Показатель 1.2.	Показатель 1.3	ИТОГ
186.	ГОБУ "Школа-интернат музвоспитанников г. Иркутска"	100	30	100	100
187.	ГОБУ "Школа-интернат п.Целинные Земли"	100	30	95	98
188.	ГОКУ УГКК	90,5	30	94	94,75
189.	ГОКУ "С(К)ШИ п.Усть-Уда"	97	30	100	99,1
190.	ГОКУ "Санаторная школа-интернат № 12 г. Иркутска"	97	30	100	99,1
191.	ГОКУ "Санаторная школа-интернат № 4 г. Усолье-Сибирское"	71,5	30	100	91,45
192.	ГОКУ "СКШ № 1 г. Иркутска"	100	30	100	100
193.	ГОКУ "СКШИ г.Черемхово"	100	30	100	100
194.	ГОКУ "Специальная (коррекционная) школа-интернат №6 г.Нижеудинска "	100	30	100	100
195.	ГОКУ "Школа-интернат № 8"	79,5	30	100	93,85
196.	ГОКУ "Школа-интернат р.п. Квиток"	90,5	30	100	97,15
197.	ГОБУ ИГКК (ГОКУ ИГКК РВСН переименован)	94	30	95	96,2
198.	ГОКУ ИО Специальная коррекционная школа-интернат г. Киренска	94	30	100	98,2
199.	ГОКУ СКШ № 11 г. Иркутска	97	30	100	99,1
200.	ГОКУ СКШ № 1 г. Усолье-Сибирское	94	30	100	98,2
201.	ГОКУ СКШ № 2 г.Ангарска	94	30	100	98,2
202.	ГОКУ СКШ № 27 г. Братска	97	30	100	99,1
203.	ГОКУ СКШ № 3 г. Тулун	84,5	30	100	95,35
204.	ГОКУ СКШ № 5 г. Иркутска	96	30	100	98,8
205.	ГОКУ СКШ №14 г.Иркутска	90,5	30	100	97,15
206.	ГОКУ СКШ г. Вихоревка	94	30	100	98,2
207.	ГОКУ СКШ г.Усть-Илимска	100	30	100	100
208.	МКУ ДО ИРМО "ЦРТДЮ"	100	30	100	100



№ п/п	Наименование организации	Показатель 1.1	Показатель 1.2.	Показатель 1.3	ИТОГ
209.	МДОУ ИРМО "Большереченский детский сад"	87,5	30	100	96,25
210.	МДОУ ИРМО "Детский сад комбинированного вида ЖК Стрижи"	94	30	100	98,2
211.	МДОУ ИРМО "Гороховский детский сад"	81	30	100	94,3
212.	МДОУ ИРМО "Горячеключевской детский сад"	100	30	100	100
213.	МДОУ ИРМО "Детский сад ЖК Луговое"	94	30	100	98,2
214.	МДОУ ИРМО "Детский сад пос. Молодежный"	90,5	30	100	97,15
215.	МДОУ ИРМО "Еловский детский сад"	97	30	100	99,1
216.	МДОУ ИРМО "Карлукский детский сад №2"	97	30	100	99,1
217.	МДОУ ИРМО "Карлукский детский сад"	97	30	100	99,1
218.	МДОУ ИРМО "Листвянский детский сад № 3"	97	30	100	99,1
219.	МДОУ ИРМО "Листвянский детский сад"	100	30	100	100
220.	МДОУ ИРМО "Максимовский детский сад"	100	30	100	100
221.	МДОУ ИРМО "Малоголоустненский детский сад"	100	30	100	100
222.	МДОУ ИРМО "Мамоновский детский сад комбинированного вида"	94	30	100	98,2
223.	МДОУ ИРМО "Марковский детский сад комбинированного вида"	97	30	100	99,1
224.	МДОУ ИРМО "Никольский детский сад"	90,5	30	100	97,15
225.	МДОУ ИРМО "Оёкский детский сад"	86,5	30	100	95,95
226.	МДОУ ИРМО "Патроновский детский сад"	90,5	30	100	97,15
227.	МДОУ ИРМО "Пивоваровский детский сад общеразвивающего вида"	90,5	30	100	97,15
228.	МДОУ ИРМО "Плишкинский детский сад"	86,5	30	100	95,95
229.	МДОУ ИРМО "Ревякинский детский сад"	87,5	30	95	94,25
230.	МДОУ ИРМО "Смоленский детский сад"	97	30	100	99,1

<b>№ п/п</b>	<b>Наименование организации</b>	<b>Показатель 1.1</b>	<b>Показатель 1.2.</b>	<b>Показатель 1.3</b>	<b>ИТОГ</b>
231.	МДОУ ИРМО "Уриковский детский сад общеразвивающего вида"	97	30	100	99,1
232.	МДОУ ИРМО "Усть-Кудинский детский сад"	100	30	100	100
233.	МДОУ ИРМО "Хомутовский детский сад № 2"	94	30	100	98,2
234.	МДОУ ИРМО "Хомутовский детский сад №1"	100	30	100	100
235.	МДОУ ИРМО "Ширяевский детский сад"	94	30	100	98,2
236.	МОУ ИРМО "Дзержинская НШДС"	90,5	30	100	97,15
237.	МОУ ИРМО "Баруйская НОШ"	97	30	100	99,1
238.	МОУ ИРМО "Большереченская СОШ"	97	30	100	99,1
239.	МОУ ИРМО "Бургазская НОШ"	87,5	30	100	96,25
240.	МОУ ИРМО "Бурдаковская НШДС"	97	30	100	99,1
241.	МОУ ИРМО "Бутырская СОШ"	100	30	100	100
242.	МОУ ИРМО "Быковская НОШ"	100	30	100	100
243.	МОУ ИРМО "Вечерняя (сменная) ОШ"	100	30	100	100
244.	МОУ ИРМО "Галкинская НОШ"	94	30	100	98,2
245.	МОУ ИРМО "Гороховская СОШ"	94	30	100	98,2
246.	МОУ ИРМО "Горячеключевская СОШ"	90,5	30	100	97,15
247.	МОУ ИРМО "Грановская НШДС"	90,5	30	100	97,15
248.	МОУ ИРМО "Егоровская НШДС"	90,5	30	100	97,15
249.	МОУ ИРМО "Карлукская СОШ"	90,5	30	100	97,15
250.	МОУ ИРМО "Кудинская СОШ"	90,5	30	100	97,15
251.	МОУ ИРМО "Кыцигировская НШДС"	87,5	30	100	96,25
252.	МОУ ИРМО "Листвянская СОШ"	94	30	100	98,2
253.	МОУ ИРМО "Лыловская НШДС"	90,5	30	100	97,15
254.	МОУ ИРМО "Максимовская СОШ"	97	30	100	99,1
255.	МОУ ИРМО "Малоголоустненская СОШ"	97	30	100	99,1
256.	МОУ ИРМО "Мало-Еланская НШДС"	97	30	100	99,1

№ п/п	Наименование организации	Показатель 1.1	Показатель 1.2.	Показатель 1.3	ИТОГ
257.	МОУ ИРМО "Мамоновская СОШ"	97	30	100	99,1
258.	МОУ ИРМО "Марковская СОШ"	100	30	100	100
259.	МОУ ИРМО "Никольская СОШ"	100	30	100	100
260.	МОУ ИРМО "Оёкская СОШ"	100	30	91	96,4
261.	МОУ ИРМО "Пивоваровская СОШ"	94	30	100	98,2
262.	МОУ ИРМО "Плишкинская СОШ"	97	30	100	99,1
263.	МОУ ИРМО "Ревякинская СОШ"	86,5	30	100	95,95
264.	МОУ ИРМО "Сайгутская НОШ"	90,5	30	100	97,15
265.	МОУ ИРМО "Смоленская СОШ"	90,5	30	100	97,15
266.	МОУ ИРМО "Сосново-Борская НШДС"	90,5	30	100	97,15
267.	МОУ ИРМО "СОШ поселка Молодежный"	90,5	30	100	97,15
268.	МОУ ИРМО "Столбовская НОШ"	87,5	30	100	96,25
269.	МОУ ИРМО "Уриковская СОШ"	97	30	100	99,1
270.	МОУ ИРМО "Усть-Балейская НОШ"	94	30	100	98,2
271.	МОУ ИРМО "Усть-Кудинская СОШ"	96	30	100	98,8
272.	МОУ ИРМО "Хомутовская СОШ № 1"	90,5	30	100	97,15
273.	МОУ ИРМО "Хомутовская СОШ № 2"	90,5	30	100	97,15
274.	МОУ ИРМО "Черемушкинская НШДС"	90,5	30	100	97,15
275.	МОУ ИРМО "Ширяевская СОШ"	90,5	30	96	95,55
276.	МОУ ИРМО Большеголоустненская ООШ	87,5	30	100	96,25
277.	МБОУ ДОД "ВПШ "Мужество" имени Ю.А. Болдырева	84,5	30	100	95,35
278.	МБДОУ детский сад № 115	94	30	100	98,2
279.	МБДОУ детский сад № 65	94	30	100	98,2
280.	МБДОУ детский сад № 76	97	30	100	99,1
281.	МБДОУ детский сад общеразвивающего вида № 103	100	30	100	100

<b>№ п/п</b>	<b>Наименование организации</b>	<b>Показатель 1.1</b>	<b>Показатель 1.2.</b>	<b>Показатель 1.3</b>	<b>ИТОГ</b>
282.	МАДОУ № 1	100	30	100	100
283.	МАДОУ № 117	90	30	100	97
284.	МАДОУ детский сад № 46	93	30	100	97,9
285.	МБДОУ детский сад № 90	90,5	30	100	97,15
286.	МБДОУ детский сад для детей раннего возраста № 2	90,5	30	100	97,15
287.	МБДОУ детский сад комбинированного вида № 58	90,5	30	100	97,15
288.	МБДОУ детский № 93	90,5	30	100	97,15
289.	МБДОУ детский сад № 7	90,5	30	100	97,15
290.	МБДОУ детский сад № 87	87,5	30	100	96,25
291.	МБДОУ детский сад № 92	87,5	30	94	93,85
292.	МБДОУ детский сад №18	90,5	30	100	97,15
293.	МБДОУ детский сад для детей раннего возраста № 16	94	30	100	98,2
294.	МБДОУ детский сад комбинированного вида № 75	94	30	100	98,2
295.	МБДОУ детский сад комбинированного вида № 82	100	30	100	100
296.	МБДОУ детский сад комбинированного вида № 85	100	30	100	100
297.	МБДОУ детский сад комбинированного вида № 86	94	30	100	98,2
298.	МБДОУ детский сад присмотра и оздоровления № 44	97	30	100	99,1
299.	МБДОУ детский сад присмотра и оздоровления № 72	90,5	30	100	97,15
300.	МБДОУ детский сад для детей раннего возраста № 38	90,5	30	100	97,15
301.	МБДОУ общеразвивающего вида № 14	90,5	30	100	97,15

<b>№ п/п</b>	<b>Наименование организации</b>	<b>Показатель 1.1</b>	<b>Показатель 1.2.</b>	<b>Показатель 1.3</b>	<b>ИТОГ</b>
302.	МБДОУ детский сад комбинированного вида № 31	90,5	30	100	97,15
303.	МБОУ ОСОШ № 7	90,5	30	100	97,15
304.	МБОУ ССОШ	83,5	30	100	95,05
305.	МБОУДОД "Музей Победы"	87,5	30	100	96,25
306.	МБОУДОД СЮТ	90,5	30	93	94,35
307.	МБУДО "ДТДиМ"	94	30	100	98,2
308.	МБУДО ЦРТДиЮ "Гармония"	87,5	30	100	96,25
309.	НШДС №1	90,5	30	100	97,15
310.	МБОУ СОШ № 12	90,5	30	100	97,15
311.	МБОУ СОШ № 14	87,5	30	100	96,25
312.	МБОУ СОШ № 15	100	30	100	100
313.	МБОУ СОШ №16	94	30	100	98,2
314.	МБОУ СОШ № 17	97	30	100	99,1
315.	МБОУ СОШ № 19	90,5	30	100	97,15
316.	МБОУ СОШ № 20	90,5	30	100	97,15
317.	МБОУ ООШ № 21	90,5	30	100	97,15
318.	МБОУ "ООШ № 22"	90,5	30	100	97,15
319.	МБОУ "СОШ №24"	90,5	30	100	97,15
320.	МБОУ СОШ № 32	87,5	30	100	96,25
321.	МБОУ СОШ № 36	94	30	100	98,2
322.	МБОУ СОШ № 37	90,5	30	100	97,15
323.	МБОУ СОШ № 38	93	30	100	97,9
324.	МБОУ СОШ № 39	97	30	100	99,1
325.	МБОУ СОШ № 40	97	30	100	99,1
326.	МБОУ МСОШ	97	30	100	99,1
327.	МБОУ Гимназия №1	100	30	100	100

№ п/п	Наименование организации	Показатель 1.1	Показатель 1.2.	Показатель 1.3	ИТОГ
328.	МБОУ "Гимназия №8"	100	30	100	100
329.	МАОУ "Ангарский лицей №1"	100	30	100	100
330.	МАОУ "Лицей № 2"	94	30	100	98,2
331.	МАОУ «СОШ с углубленным изучением английского языка № 27»	97	30	100	99,1
332.	МКДОУ Аларский д/с	97	30	97	97,9
333.	МКДОУ Бахтайский д/с	90,5	30	100	97,15
334.	МКДОУ Забитуйский д/с	97	30	96	97,5
335.	МКДОУ Зангейский д/с	90,5	30	100	97,15
336.	МКДОУ Зареченский д/с	87,5	30	100	96,25
337.	МКДОУ Зонский д/с	90,5	30	100	97,15
338.	МКДОУ Иванический д/с	90,5	30	100	97,15
339.	МКДОУ Идеальский д/с	87,5	30	100	96,25
340.	МКДОУ Кутуликский детский сад №1	97	30	96	97,5
341.	МКДОУ Кутуликский д/с № 3	94	30	100	98,2
342.	МКДОУ Кутуликский д/с №2	90,5	30	100	97,15
343.	МКДОУ Кутуликский д/с №4	90,5	30	100	97,15
344.	МКДОУ Маломолевский д/с	97	30	97	97,9
345.	МКДОУ Могоеновский д/с	97	30	94	96,7
346.	МКДОУ Табарсукский д/с	97	30	100	99,1
347.	МКДОУ Тыргетуйский д/с	97	30	100	99,1
348.	МКОУ Тыргетуйская СОШ	97	30	100	99,1
349.	МБОУ Аларская СОШ	86	30	95	93,8
350.	МБОУ Александровская СОШ	74,5	30	100	92,35
351.	МБОУ Алятская СОШ	100	30	97	98,8
352.	МБОУ Ангарская СОШ	65	30	100	89,5
353.	МБОУ Бахтайская СОШ	90,5	30	100	97,15

№ п/п	Наименование организации	Показатель 1.1	Показатель 1.2.	Показатель 1.3	ИТОГ
354.	МБОУ Забитуйская СОШ	97	30	93	96,3
355.	МБОУ Зонская СОШ	94	30	100	98,2
356.	МБОУ Иваническая СОШ	87,5	30	100	96,25
357.	МБОУ Идеальская СОШ	100	30	100	100
358.	МБОУ Кутуликская СОШ	100	30	100	100
359.	МБОУ Маниловская СОШ	94	30	100	98,2
360.	МБОУ Могоеновская СОШ	100	30	100	100
361.	МБОУ Нельхайская СОШ	94	30	100	98,2
362.	МБОУ Табарсукская СОШ	97	30	100	99,1
363.	МКОУ Головинская ООШ	90,5	30	100	97,15
364.	МКОУ ДОД ДЮСШ	97	30	96	97,5
365.	МКОУ ДОД РДТ	90,5	30	100	97,15
366.	МКОУ Егоровская ООШ	90,5	30	100	97,15
367.	МКОУ Ныгдинская СОШ	90,5	30	100	97,15
368.	МБДОУ "Детский сад №56"	90,5	30	100	97,15
369.	МБОО "Зиминский лицей"	97	30	93	96,3
370.	МБОО ДО "ДЮСШ имени Г.М. Сергеева"	97	30	96	97,5
371.	МБОУ "Начальная школа - Детский сад № 11"	87,5	30	100	96,25
372.	МБОУ "СОШ № 5"	94	30	100	98,2
373.	МБОУ "СОШ №1"	90,5	30	100	97,15
374.	МБОУ "СОШ №10"	97	30	100	99,1
375.	Негосударственное дошкольное образовательное учреждение "Детский сад № 206 открытого акционерного общества "Российские железные дороги"	97	30	100	99,1
376.	Негосударственное дошкольное образовательное учреждение "Детский сад № 220 открытого акционерного общества "Российские железные дороги"	97	30	100	99,1

№ п/п	Наименование организации	Показатель 1.1	Показатель 1.2.	Показатель 1.3	ИТОГ
377.	Негосударственное дошкольное образовательное учреждение "Детский сад № 216 открытого акционерного общества "Российские железные дороги"	97	30	100	99,1
378.	Негосударственное дошкольное образовательное учреждение "Детский сад № 213 открытого акционерного общества "Российские железные дороги"	100	30	100	100
379.	Государственное бюджетное профессиональное образовательное учреждение Иркутской области «Ангарский автотранспортный техникум»	100	30	100	100
380.	Государственное автономное профессиональное образовательное учреждение Иркутской области «Ангарский индустриальный техникум»	97	30	92	95,9
381.	Государственное бюджетное профессиональное образовательное учреждение Иркутской области «Ангарский педагогический колледж»	100	30	100	100
382.	Государственное автономное профессиональное образовательное учреждение Иркутской области «Ангарский техникум общественного питания и торговли»	94	30	100	98,2
383.	Государственное автономное профессиональное образовательное учреждение Иркутской области «Ангарский техникум строительных технологий»	96	30	100	98,8
384.	Государственное автономное профессиональное образовательное учреждение Иркутской области «Байкальский техникум отраслевых технологий и сервиса»	90	30	100	97
385.	Государственное автономное профессиональное образовательное учреждение Иркутской области «Балаганский аграрно-технологический техникум»	97	30	100	99,1
386.	Государственное бюджетное профессиональное образовательное учреждение Иркутской области «Боханский педагогический колледж им. Д. Банзарова»	90,5	30	100	97,15



№ п/п	Наименование организации	Показатель 1.1	Показатель 1.2.	Показатель 1.3	ИТОГ
387.	Государственное автономное профессиональное образовательное учреждение Иркутской области «Братский индустриально-металлургический техникум»	90,5	30	100	97,15
388.	Государственное бюджетное профессиональное образовательное учреждение Иркутской области «Братский педагогический колледж»	87,5	30	100	96,25
389.	Государственное бюджетное профессиональное образовательное учреждение Иркутской области «Иркутский авиационный техникум»	90,5	30	94	94,75
390.	Государственное бюджетное профессиональное образовательное учреждение Иркутской области «Иркутский аграрный техникум»	90,5	30	100	97,15
391.	Государственное автономное профессиональное образовательное учреждение Иркутской области «Иркутский колледж экономики, сервиса и туризма»	87,5	30	100	96,25
392.	Государственное автономное профессиональное образовательное учреждение Иркутской области «Иркутский техникум индустрии питания»	90	30	100	97
393.	Государственное бюджетное профессиональное образовательное учреждение Иркутской области «Иркутский региональный колледж педагогического образования»	90,5	30	100	97,15
394.	Государственное автономное профессиональное образовательное учреждение Иркутской области «Иркутский техникум авиастроения и материалообработки»	97	30	100	99,1
395.	Государственное бюджетное профессиональное образовательное учреждение Иркутской области «Иркутский техникум архитектуры и строительства»	94	30	97	97
396.	Государственное автономное профессиональное образовательное учреждение Иркутской области «Иркутский технологический колледж»	97	30	100	99,1

№ п/п	Наименование организации	Показатель 1.1	Показатель 1.2.	Показатель 1.3	ИТОГ
397.	Государственное бюджетное профессиональное образовательное учреждение Иркутской области «Тулунский аграрный техникум»	97	30	96	97,5
398.	Государственное бюджетное профессиональное образовательное учреждение Иркутской области «Черемховский педагогический колледж»	97	30	100	99.1

### Распределение образовательных организаций по количеству набранных баллов

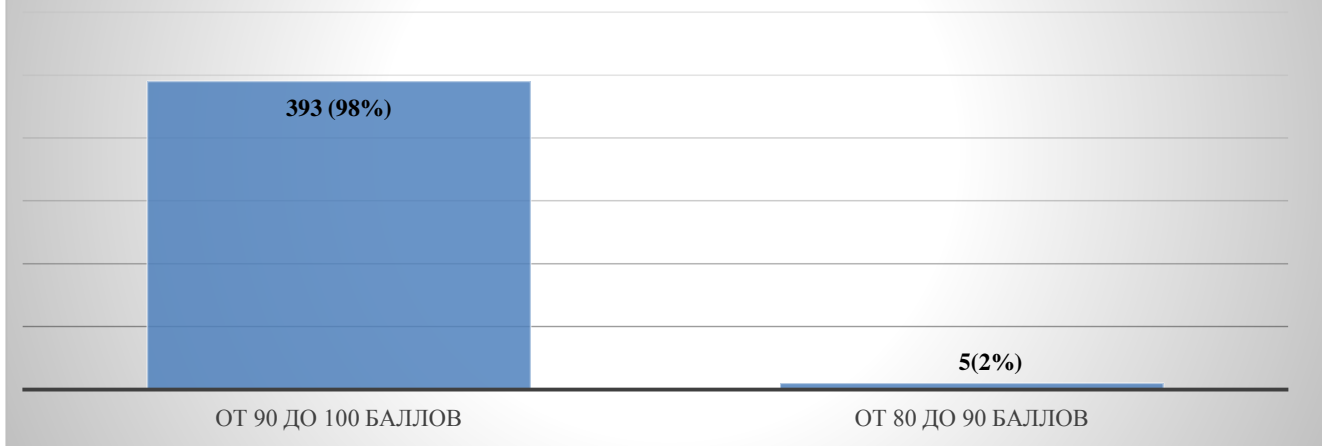

## 2. Критерий «Комфортность условий предоставления услуг»

2.1. Показатель «Обеспечение в образовательной организации комфортных условий для предоставления услуг»

2.3. Показатель «Доля получателей услуг, удовлетворенных комфортностью предоставления услуг»

### Результаты образовательных организаций по критерию 2 «Комфортность условий предоставления услуг»

№ п/п	Наименование организации	Показатель 2.1	Показатель 2.3.	ИТОГ
1.	МКОУ "Шумиловская СОШ"	100	97	98,5
2.	МКУ ДО "ДДТ"	100	85	92,5
3.	МБОУ ДО "ДЮСШ"	100	87	93,5
4.	МКДОУ "Березка" г. Вихоревка	100	96	98
5.	МКДОУ "Березка" п. Харанжино	100	90	95
6.	МКДОУ "Брусничка"	100	96	98
7.	МКДОУ "Буратино"	100	100	100
8.	МКДОУ "Дюймовочка"	100	100	100
9.	МКДОУ "Жарок"	100	100	100
10.	МКДОУ "Колосок"	100	100	100
11.	МКДОУ "Лесовичок"	100	91	95,5
12.	МКДОУ "Малинка"	100	95	97,5
13.	МКДОУ "Мальшка"	100	89	94,5
14.	МКДОУ "Одуванчик" п. Турма	100	94	97
15.	МКОУ "Озернинская СОШ"	100	95	97,5
16.	МКОУ "Покоснинская СОШ"	100	95	97,5
17.	МКОУ "Прибойновская СОШ"	100	93	96,5
18.	МКОУ "Приреченская ООШ"	100	83	91,5
19.	МКОУ "Сахоровская НОШ"	100	100	100
20.	МКОУ "Тангуйская СОШ"	100	100	100

№ п/п	Наименование организации	Показатель 2.1	Показатель 2.3.	ИТОГ
21.	МКОУ "Тарминская СОШ"	100	100	100
22.	МКОУ "Турманская СОШ"	100	100	100
23.	МКОУ "Тэминская СОШ"	100	100	100
24.	МКОУ "Харанжинская СОШ"	100	100	100
25.	МКОУ "Худобчинская НОШ - д/с"	100	100	100
26.	МКОУ КВСОШ	100	100	100
27.	МКДОУ детский сад "Колосок" с. Анга	100	100	100
28.	МКДОУ Белоусовский детский сад "Алёнушка"	100	100	100
29.	МКДОУ Верхоленинский ДС "Тополек"	100	100	100
30.	МКДОУ детский сад "Золотой ключик"	100	100	100
31.	МКДОУ детский сад д. Полосково	100	100	100
32.	МКДОУ детский сад "Колокольчик"	100	100	100
33.	МКДОУ детский сад "Колосок" д. Тимирязево	100	100	100
34.	МКОУ Бирюльская СОШ	100	100	100
35.	МКОУ Большетарельская ООШ	100	100	100
36.	МКОУ Бутаковская СОШ	5	97	97
37.	МКОУ Верхоленинская СОШ	100	90	95
38.	МКОУ Вершина-Тутурская ООШ	100	100	100
39.	МКОУ ДОД Качугский ДДТ	100	92	96
40.	МКОУ Залогская ООШ	100	90	95
41.	МКОУ Качугская СОШ №1	100	95	97,5
42.	МКОУ Качугская СОШ №2	100	100	100
43.	МКОУ Малооголовская ООШ	100	100	100
44.	МКОУ Манзурская СОШ	100	90	95
45.	МКОУ Харбатовская СОШ	100	100	100
46.	Мусковитская СОШ	100	100	100
47.	МКДОУ д/с "Елочка" п. Витимский	100	100	100

№ п/п	Наименование организации	Показатель 2.1	Показатель 2.3.	ИТОГ
48.	МКДОУ д/с "Родничок" п. Мама	100	100	100
49.	МКДОУ д/с "Солнышко" п. Мусковит	100	100	100
50.	МКОУ "Мамская СОШ"	100	100	100
51.	МКОУ ДО "ДЮСШ"	100	100	100
52.	МКОУ ДОД РДТ	100	100	100
53.	МБОУ ДО "ДЮСШ"	100	100	100
54.	МКОУ ДОД "ЦРТДиЮ имени Г.И. Замаратского"	100	100	100
55.	МБДОУ Детский сад №15 "Росинка"	100	100	100
56.	МБДОУ ЦРР - детский сад № 12 "Золотая рыбка"	100	100	100
57.	МБУ ДО "ЦТриГО"	100	100	100
58.	МКДОУ детский сад "Мишутка"	100	100	100
59.	МОУ "Новоилимская СОШ им. Н.И. Черных"	100	100	100
60.	МОУ "Хребтовская СОШ"	100	100	100
61.	МКДОУ "Детский сад № 172"	100	91	95,5
62.	МКДОУ "Теремок"	100	81	90,5
63.	МКДОУ № 11	100	100	100
64.	МКДОУ № 12	100	100	100
65.	МКДОУ № 19	100	100	100
66.	МКДОУ № 3	100	90	95
67.	МКОУ "Порогская СОШ"	100	98	99
68.	МКОУ "Солонецкая СОШ"	100	100	100
69.	МКОУ "СОШ № 10 г. Нижнеудинск"	100	100	100
70.	МКОУ "СОШ № 11 г. Нижнеудинск"	100	100	100
71.	МКОУ "СОШ № 12 г. Нижнеудинск"	100	100	100
72.	МКОУ "СОШ № 2 г. Нижнеудинск"	100	100	100
73.	МКОУ "СОШ № 25 г. Нижнеудинск"	100	100	100
74.	МКОУ "СОШ № 9 г. Нижнеудинск"	100	100	100

<b>№ п/п</b>	<b>Наименование организации</b>	<b>Показатель 2.1</b>	<b>Показатель 2.3.</b>	<b>ИТОГ</b>
75.	МКОУ "СОШ с. Мельница"	100	100	100
76.	МКОУ "СОШ№3 г.Алзамай"	100	97	98,5
77.	МКОУ "СОШ№5 г.Алзамай"	100	100	100
78.	МКОУ "Худоеланская ООШ"	100	100	100
79.	МКОУ "Худоеланская СОШ"	100	100	100
80.	МКОУ "Чеховская ООШ"	100	100	100
81.	МКОУ "Широковская СОШ"	100	100	100
82.	МКОУ "Школа - интернат № 5 г. Нижнеудинск"	100	100	100
83.	Шумский детский сад	100	100	100
84.	МБДОУ "Детский сад №1"	100	100	100
85.	МБДОУ №12	100	100	100
86.	МБДОУ №2 р.п.Култук	100	100	100
87.	МБДОУ №21	100	100	100
88.	МБДОУ №3	100	100	100
89.	МБДОУ №4 р.п.Култук	100	100	100
90.	МБДОУ №5	100	100	100
91.	МБДОУ №6	100	100	100
92.	МБДОУ №7	100	100	100
93.	МБОУ СОШ №2	100	100	100
94.	МБОУ СОШ №49	100	100	100
95.	МБУ ДО ДДТ г.Слюдянки	100	100	100
96.	МБОУ основная общеобразовательная школа №9	100	95	97,5
97.	МБОУ средняя общеобразовательная школа № 12	100	100	100
98.	МБОУ средняя общеобразовательная школа № 50	100	100	100
99.	МОУ "Писаревская СОШ"	100	100	100
100.	МОУ "Сибиряковская ООШ"	100	100	100
101.	МКУ ДО Дом детского творчества	100	100	100

№ п/п	Наименование организации	Показатель 2.1	Показатель 2.3.	ИТОГ
102.	МБДОУ Детский сад "Колокольчик"	100	100	100
103.	МБДОУ Детский сад "Светлячок"	100	100	100
104.	МБОУ "Усть-Удинская СОШ №2"	100	100	100
105.	МБОУ Молькинская СОШ	100	100	100
106.	МБОУ Ново-Удинская СОШ	100	100	100
107.	МБОУ СОШ п. Усть-Уда	100	100	100
108.	МКДОУ д/с "Теремок" д.Чичкова	100	100	100
109.	МКДОУ детский сад с. Молька	100	100	100
110.	МКДОУ Игжейский д/с	100	100	100
111.	МКДОУ Малышевский д/с	100	95	97,5
112.	МКДОУ Ново-Удинский д/с	100	100	100
113.	МКДОУ Светлолобовский д/с	100	100	100
114.	МКДОУ Средне Муйский д/с	100	100	100
115.	МКДОУ Юголуцкий д/с "Солнышко"	100	100	100
116.	МКДОУ Детский сад "Колосок" с. Балаганка	100	100	100
117.	МКОУ Аносовская СОШ	100	100	100
118.	МКОУ Аталанская ООШ	100	100	100
119.	МКОУ Балаганкинская ООШ	100	100	100
120.	МКОУ Игжейская СОШ	100	100	100
121.	МКОУ Кижинская НОШ	100	100	100
122.	МКОУ Малышевская СОШ	100	100	100
123.	МКОУ Подволоченская ООШ	100	100	100
124.	МКОУ Светлолобовская СОШ	100	100	100
125.	МКОУ Средне-Муйская СОШ	100	90	95
126.	МКОУ Чичковская ООШ	100	86	93
127.	МКОУ Юголуцкая СОШ	100	100	100
128.	МОБУ ООШ № 16 д.Кулиш	100	100	100

<b>№ п/п</b>	<b>Наименование организации</b>	<b>Показатель 2.1</b>	<b>Показатель 2.3.</b>	<b>ИТОГ</b>
129.	МОКУ НОШ № 18 п. Бидога	100	100	100
130.	МОБУ ООШ № 19 п. Заводской	100	100	100
131.	МОБУ СОШ № 20 п.Каменск	100	100	100
132.	МОБУ СОШ № 21 д. Новобалтурина	100	100	100
133.	МОБУ НОШ № 23 р.п. Чунский	100	100	100
134.	МОБУ НОШ № 24 р.п.Чунский	100	100	100
135.	МОБУ СОШ № 26 п.Пионерский	100	100	100
136.	МОБУ СОШ № 29 р.п.Чунский	100	100	100
137.	МОКУ НОШ № 40 с.Баянда	100	100	100
138.	МДОБУ детский сад № 14 р.п. Лесогорск	100	100	100
139.	МДОБУ детский сад № 16 р.п. Лесогорск	100	100	100
140.	МДОБУ детский сад № 22 п. Сосновка	100	100	100
141.	МДОБУ детский сад № 28 п. Новочунка	100	100	100
142.	МДОБУ детский сад № 29 с. Бунбуй	100	100	100
143.	МДОБУ детский сад № 33 п. Каменск	100	100	100
144.	МДОБУ детский сад № 35 п.Парчум	100	100	100
145.	МДОБУ детский сад № 36 д. Новобалтурина	100	100	100
146.	МДОБУ детский сад № 39 п. Пионерский	100	100	100
147.	МДОБУ детский сад № 44 р.п. Чунский	100	100	100
148.	МДОБУ детский сад № 45 д. Паренда	100	100	100
149.	МБОУ ДО ШР ДЮСШ "Юность"	100	100	100
150.	МБОУ ШР "Шелеховский лицей"	100	100	100
151.	МБОУШР "Гимназия"	100	100	100
152.	МКДОУ "Детский сад № 15 "Радуга"	100	100	100
153.	МКДОУ "Детский сад №11 "Березка"	100	100	100
154.	МКДОУ "Детский сад комбинированного вида № 6 "Аленький цветочек"	100	100	100



<b>№ п/п</b>	<b>Наименование организации</b>	<b>Показатель 2.1</b>	<b>Показатель 2.3.</b>	<b>ИТОГ</b>
155.	МКДОУ ШР "Детский сад №9 "Подснежник"	100	100	100
156.	МКДОУ ШР "Детский сад № 1 "Буратино"	100	100	100
157.	МКДОУ ШР "ДЕТСКИЙ САД № 7 "БРУСНИЧКА"	100	100	100
158.	МКОУ ШР "НШДС№10"	100	100	100
159.	МКОУ ШР "ООШ №11"	100	100	100
160.	МКОУ ШР "СОШ № 4"	100	100	100
161.	МКОУ ШР "СОШ №1"	100	100	100
162.	МКОУ ШР "СОШ №12"	100	100	100
163.	МДОУ №17	100	100	100
164.	МДОУ №22	100	100	100
165.	МДОУ №33	100	100	100
166.	МКДОУ №2	100	100	100
167.	МОУ "СОШ №3 г.Свирск"	100	100	100
168.	МОУ "Средняя общеобразовательная школа № 2"	100	100	100
169.	МДОУ № 14 г. Черемхово	100	100	100
170.	МДОУ № 16 г. Черемхово	100	100	100
171.	МДОУ № 2 г. Черемхово	100	100	100
172.	МДОУ № 3 г. Черемхово	100	100	100
173.	МДОУ № 43 г. Черемхово	100	100	100
174.	МДОУ "Детский сад № 27 г. Черемхово"	100	100	100
175.	МОУ ОСШ г. Черемхово	100	100	100
176.	МОУ Школа №1 г. Черемхово	100	100	100
177.	МОУ Школа №15 г. Черемхово	100	100	100
178.	МОУ Школа №22 г. Черемхово	100	100	100
179.	МОУ Школа №4 г. Черемхово	100	100	100
180.	МОУ Школа №5 г. Черемхово	100	100	100
181.	МОУ Школа №6 г. Черемхово	100	100	100

№ п/п	Наименование организации	Показатель 2.1	Показатель 2.3.	ИТОГ
182.	ГБУ ДО ИО ЦРТДЮ "Узорочье"	100	100	100
183.	ГОКУ "Специальная (коррекционная) школа г. Бодайбо"	100	100	100
184.	ГАУ ДО ИО "Центр развития дополнительного образования детей"	100	100	100
185.	ГБУ ДО «Центр дополнительного образования детей»	100	100	100
186.	ГОБУ "Школа-интернат музвоспитанников г. Иркутска"	100	100	100
187.	ГОБУ "Школа-интернат п.Целинные Земли"	100	95	97,5
188.	ГОКУ УГКК	100	94	97
189.	ГОКУ "С(К)ШИ п.Усть-Уда"	100	100	100
190.	ГОКУ "Санаторная школа-интернат № 12 г. Иркутска"	100	100	100
191.	ГОКУ "Санаторная школа-интернат № 4 г. Усолье-Сибирское"	100	100	100
192.	ГОКУ "СКШ № 1 г. Иркутска"	100	100	100
193.	ГОКУ "СКШИ г.Черемхово"	100	100	100
194.	ГОКУ "Специальная (коррекционная) школа-интернат №6 г.Нижнеудинска "	100	100	100
195.	ГОКУ "Школа-интернат № 8"	100	100	100
196.	ГОКУ "Школа-интернат р.п. Квиток"	100	100	100
197.	ГОБУ ИГКК (ГОКУ ИГКК РВСН переименован)	100	95	97,5
198.	ГОКУ ИО Специальная коррекционная школа-интернат г. Киренска	100	100	100
199.	ГОКУ СКШ № 11 г. Иркутска	100	100	100
200.	ГОКУ СКШ № 1 г. Усолье-Сибирское	100	100	100
201.	ГОКУ СКШ № 2 г.Ангарска	100	100	100
202.	ГОКУ СКШ № 27 г. Братска	100	100	100
203.	ГОКУ СКШ № 3 г. Тулун	100	100	100

<b>№ п/п</b>	<b>Наименование организации</b>	<b>Показатель 2.1</b>	<b>Показатель 2.3.</b>	<b>ИТОГ</b>
204.	ГОКУ СКШ № 5 г. Иркутска	100	100	100
205.	ГОКУ СКШ №14 г.Иркутска	100	100	100
206.	ГОКУ СКШ г. Вихоревка	100	100	100
207.	ГОКУ СКШ г.Усть-Илимска	100	100	100
208.	МКУ ДО ИРМО "ЦРТДЮ"	100	100	100
209.	МДОУ ИРМО "Большереченский детский сад"	100	100	100
210.	МДОУ ИРМО "Детский сад комбинированного вида ЖК Стрижи"	100	100	100
211.	МДОУ ИРМО "Гороховский детский сад"	100	100	100
212.	МДОУ ИРМО "Горячеключевской детский сад"	100	100	100
213.	МДОУ ИРМО "Детский сад ЖК Луговое"	100	100	100
214.	МДОУ ИРМО "Детский сад пос. Молодежный"	100	100	100
215.	МДОУ ИРМО "Еловский детский сад"	100	100	100
216.	МДОУ ИРМО "Карлукский детский сад №2"	100	100	100
217.	МДОУ ИРМО "Карлукский детский сад"	100	100	100
218.	МДОУ ИРМО "Листвянский детский сад № 3"	100	100	100
219.	МДОУ ИРМО "Листвянский детский сад"	100	100	100
220.	МДОУ ИРМО "Максимовский детский сад"	100	100	100
221.	МДОУ ИРМО "Малоголоустненский детский сад"	100	100	100
222.	МДОУ ИРМО "Мамоновский детский сад комбинированного вида"	100	100	100
223.	МДОУ ИРМО "Марковский детский сад комбинированного вида"	100	100	100
224.	МДОУ ИРМО "Никольский детский сад"	100	100	100
225.	МДОУ ИРМО "Оёкский детский сад"	100	100	100
226.	МДОУ ИРМО "Патроновский детский сад"	100	100	100
227.	МДОУ ИРМО "Пивоваровский детский сад общеразвивающего вида"	100	100	100

<b>№ п/п</b>	<b>Наименование организации</b>	<b>Показатель 2.1</b>	<b>Показатель 2.3.</b>	<b>ИТОГ</b>
228.	МДОУ ИРМО "Плишкинский детский сад"	100	100	100
229.	МДОУ ИРМО "Ревякинский детский сад"	100	95	97,5
230.	МДОУ ИРМО "Смоленский детский сад"	100	100	100
231.	МДОУ ИРМО "Уриковский детский сад общеразвивающего вида"	100	100	100
232.	МДОУ ИРМО "Усть-Кудинский детский сад"	100	100	100
233.	МДОУ ИРМО "Хомутовский детский сад № 2"	100	100	100
234.	МДОУ ИРМО "Хомутовский детский сад №1"	100	100	100
235.	МДОУ ИРМО "Ширяевский детский сад"	100	100	100
236.	МОУ ИРМО "Дзержинская НШДС"	100	100	100
237.	МОУ ИРМО "Баруйская НОШ"	100	100	100
238.	МОУ ИРМО "Большереченская СОШ"	100	100	100
239.	МОУ ИРМО "Бургазская НОШ"	100	100	100
240.	МОУ ИРМО "Бурдаковская НШДС"	100	100	100
241.	МОУ ИРМО "Бутырская СОШ"	100	100	100
242.	МОУ ИРМО "Быковская НОШ"	100	100	100
243.	МОУ ИРМО "Вечерняя (сменная) ОШ"	100	100	100
244.	МОУ ИРМО "Галкинская НОШ"	100	100	100
245.	МОУ ИРМО "Гороховская СОШ"	100	100	100
246.	МОУ ИРМО "Горячеключевская СОШ"	100	100	100
247.	МОУ ИРМО "Грановская НШДС"	100	100	100
248.	МОУ ИРМО "Егоровская НШДС"	100	100	100
249.	МОУ ИРМО "Карлукская СОШ"	100	100	100
250.	МОУ ИРМО "Кудинская СОШ"	100	100	100
251.	МОУ ИРМО "Кыцигировская НШДС"	100	100	100
252.	МОУ ИРМО "Листвянская СОШ"	100	100	100
253.	МОУ ИРМО "Лыловская НШДС"	100	100	100

№ п/п	Наименование организации	Показатель 2.1	Показатель 2.3.	ИТОГ
254.	МОУ ИРМО "Максимовская СОШ"	100	100	100
255.	МОУ ИРМО "Малоголоустненская СОШ"	100	100	100
256.	МОУ ИРМО "Мало-Еланская НШДС"	100	100	100
257.	МОУ ИРМО "Мамоновская СОШ"	100	100	100
258.	МОУ ИРМО "Марковская СОШ"	100	100	100
259.	МОУ ИРМО "Никольская СОШ"	100	100	100
260.	МОУ ИРМО "Оёкская СОШ"	100	91	95,5
261.	МОУ ИРМО "Пивоваровская СОШ"	100	100	100
262.	МОУ ИРМО "Плишкинская СОШ"	100	100	100
263.	МОУ ИРМО "Ревякинская СОШ"	100	100	100
264.	МОУ ИРМО "Сайгутская НОШ"	100	100	100
265.	МОУ ИРМО "Смоленская СОШ"	100	100	100
266.	МОУ ИРМО "Сосново-Борская НШДС"	100	100	100
267.	МОУ ИРМО "СОШ поселка Молодежный"	100	100	100
268.	МОУ ИРМО "Столбовская НОШ"	100	100	100
269.	МОУ ИРМО "Уриковская СОШ"	100	100	100
270.	МОУ ИРМО "Усть-Балейская НОШ"	100	100	100
271.	МОУ ИРМО "Усть-Кудинская СОШ"	100	100	100
272.	МОУ ИРМО "Хомутовская СОШ № 1"	100	100	100
273.	МОУ ИРМО "Хомутовская СОШ № 2"	100	100	100
274.	МОУ ИРМО "Черемушкинская НШДС"	100	100	100
275.	МОУ ИРМО "Ширяевская СОШ"	100	96	98
276.	МОУ ИРМО Большеголоустненская ООШ	100	100	100
277.	МБОУ ДОД "ВПШ "Мужество" имени Ю.А. Болдырева	100	100	100
278.	МБДОУ детский сад № 115	100	100	100
279.	МБДОУ детский сад № 65	100	100	100

<b>№ п/п</b>	<b>Наименование организации</b>	<b>Показатель 2.1</b>	<b>Показатель 2.3.</b>	<b>ИТОГ</b>
280.	МБДОУ детский сад № 76	100	100	100
281.	МБДОУ детский сад общеразвивающего вида № 103	100	100	100
282.	МАДОУ № 1	100	100	100
283.	МАДОУ № 117	100	100	100
284.	МАДОУ детский сад № 46	100	100	100
285.	МБДОУ детский сад № 90	100	100	100
286.	МБДОУ детский сад для детей раннего возраста № 2	100	100	100
287.	МБДОУ детский сад комбинированного вида № 58	100	100	100
288.	МБДОУ детский № 93	100	100	100
289.	МБДОУ детский сад № 7	100	100	100
290.	МБДОУ детский сад № 87	100	100	100
291.	МБДОУ детский сад № 92	100	94	97
292.	МБДОУ детский сад №18	100	100	100
293.	МБДОУ детский сад для детей раннего возраста № 16	100	100	100
294.	МБДОУ детский сад комбинированного вида № 75	100	100	100
295.	МБДОУ детский сад комбинированного вида № 82	100	100	100
296.	МБДОУ детский сад комбинированного вида № 85	100	100	100
297.	МБДОУ детский сад комбинированного вида № 86	100	100	100
298.	МБДОУ детский сад присмотра и оздоровления № 44	100	100	100
299.	МБДОУ детский сад присмотра и оздоровления № 72	100	100	100
300.	МБДОУ детский сад для детей раннего возраста № 38	100	100	100
301.	МБДОУ общеразвивающего вида № 14	100	100	100
302.	МБДОУ детский сад комбинированного вида № 31	100	100	100

<b>№ п/п</b>	<b>Наименование организации</b>	<b>Показатель 2.1</b>	<b>Показатель 2.3.</b>	<b>ИТОГ</b>
303.	МБОУ ОСОШ № 7	100	100	100
304.	МБОУ ССОШ	100	100	100
305.	МБОУДОД "Музей Победы"	100	100	100
306.	МБОУДОД СЮТ	100	93	96,5
307.	МБУДО "ДТДиМ"	100	100	100
308.	МБУДО ЦРТДиЮ "Гармония"	100	100	100
309.	НШДС №1	100	100	100
310.	МБОУ СОШ № 12	100	100	100
311.	МБОУ СОШ № 14	100	100	100
312.	МБОУ СОШ № 15	100	100	100
313.	МБОУ СОШ №16	100	100	100
314.	МБОУ СОШ № 17	100	100	100
315.	МБОУ СОШ № 19	100	100	100
316.	МБОУ СОШ № 20	100	100	100
317.	МБОУ ООШ № 21	100	100	100
318.	МБОУ "ООШ № 22"	100	100	100
319.	МБОУ "СОШ №24"	100	100	100
320.	МБОУ СОШ № 32	100	100	100
321.	МБОУ СОШ № 36	100	100	100
322.	МБОУ СОШ № 37	100	100	100
323.	МБОУ СОШ № 38	100	100	100
324.	МБОУ СОШ № 39	100	100	100
325.	МБОУ СОШ № 40	100	100	100
326.	МБОУ МСОШ	100	100	100
327.	МБОУ Гимназия №1	100	100	100
328.	МБОУ "Гимназия №8"	100	100	100
329.	МАОУ "Ангарский лицей №1"	100	100	100

№ п/п	Наименование организации	Показатель 2.1	Показатель 2.3.	ИТОГ
330.	МАОУ "Лицей № 2"	100	100	100
331.	МАОУ «СОШ с углубленным изучением английского языка № 27»	100	100	100
332.	МКДОУ Аларский д/с	100	97	98,5
333.	МКДОУ Бахтайский д/с	100	100	100
334.	МКДОУ Забитуйский д/с	100	96	98
335.	МКДОУ Зангейский д/с	100	100	100
336.	МКДОУ Зареченский д/с	100	100	100
337.	МКДОУ Зонский д/с	100	100	100
338.	МКДОУ Иванический д/с	100	100	100
339.	МКДОУ Идеальский д/с	100	100	100
340.	МКДОУ Кутуликский детский сад №1	100	96	98
341.	МКДОУ Кутуликский д/с № 3	100	100	100
342.	МКДОУ Кутуликский д/с №2	100	100	100
343.	МКДОУ Кутуликский д/с №4	100	100	100
344.	МКДОУ Маломолеватский д/с	100	97	98,5
345.	МКДОУ Могоеновский д/с	100	94	97
346.	МКДОУ Табарсукский д/с	100	100	100
347.	МКДОУ Тыргетуйский д/с	100	100	100
348.	МКОУ Тыргетуйская СОШ	100	100	100
349.	МБОУ Аларская СОШ	100	95	97,5
350.	МБОУ Александровская СОШ	100	100	100
351.	МБОУ Алятская СОШ	100	97	98,5
352.	МБОУ Ангарская СОШ	100	100	100
353.	МБОУ Бахтайская СОШ	100	100	100
354.	МБОУ Забитуйская СОШ	100	93	96,5
355.	МБОУ Зонская СОШ	100	100	100



№ п/п	Наименование организации	Показатель 2.1	Показатель 2.3.	ИТОГ
356.	МБОУ Иваническая СОШ	100	100	100
357.	МБОУ Идеальская СОШ	100	100	100
358.	МБОУ Кутуликская СОШ	100	100	100
359.	МБОУ Маниловская СОШ	100	100	100
360.	МБОУ Могоеновская СОШ	100	100	100
361.	МБОУ Нельхайская СОШ	100	100	100
362.	МБОУ Табарсукская СОШ	100	100	100
363.	МКОУ Головинская ООШ	100	100	100
364.	МКОУ ДОД ДЮСШ	100	96	98
365.	МКОУ ДОД РДТ	100	100	100
366.	МКОУ Егоровская ООШ	100	100	100
367.	МКОУ Ныгдинская СОШ	100	100	100
368.	МБДОУ "Детский сад №56"	100	100	100
369.	МБОО "Зиминский лицей"	100	93	96,5
370.	МБОО ДО "ДЮСШ имени Г.М. Сергеева"	100	96	98
371.	МБОУ "Начальная школа - Детский сад № 11"	100	100	100
372.	МБОУ "СОШ № 5"	100	100	100
373.	МБОУ "СОШ №1"	100	100	100
374.	МБОУ "СОШ №10"	100	100	100
375.	Негосударственное дошкольное образовательное учреждение "Детский сад № 206 открытого акционерного общества "Российские железные дороги"	100	100	100
376.	Негосударственное дошкольное образовательное учреждение "Детский сад № 220 открытого акционерного общества "Российские железные дороги"	100	100	100
377.	Негосударственное дошкольное образовательное учреждение "Детский сад № 216 открытого	100	100	100

№ п/п	Наименование организации	Показатель 2.1	Показатель 2.3.	ИТОГ
	акционерного общества "Российские железные дороги"			
378.	Негосударственное дошкольное образовательное учреждение "Детский сад № 213 открытого акционерного общества "Российские железные дороги"	100	100	100
379.	Государственное бюджетное профессиональное образовательное учреждение Иркутской области «Ангарский автотранспортный техникум»	100	100	100
380.	Государственное автономное профессиональное образовательное учреждение Иркутской области «Ангарский индустриальный техникум»	100	92	96
381.	Государственное бюджетное профессиональное образовательное учреждение Иркутской области «Ангарский педагогический колледж»	100	100	100
382.	Государственное автономное профессиональное образовательное учреждение Иркутской области «Ангарский техникум общественного питания и торговли»	100	100	100
383.	Государственное автономное профессиональное образовательное учреждение Иркутской области «Ангарский техникум строительных технологий»	100	100	100
384.	Государственное автономное профессиональное образовательное учреждение Иркутской области «Байкальский техникум отраслевых технологий и сервиса»	100	100	100
385.	Государственное автономное профессиональное образовательное учреждение Иркутской области «Балаганский аграрно-технологический техникум»	100	100	100
386.	Государственное бюджетное профессиональное образовательное учреждение Иркутской области «Боханский педагогический колледж им. Д. Банзарова»	100	100	100
387.	Государственное автономное профессиональное образовательное учреждение Иркутской области «Братский индустриально-металлургический техникум»	100	100	100

№ п/п	Наименование организации	Показатель 2.1	Показатель 2.3.	ИТОГ
388.	Государственное бюджетное профессиональное образовательное учреждение Иркутской области «Братский педагогический колледж»	100	100	100
389.	Государственное бюджетное профессиональное образовательное учреждение Иркутской области «Иркутский авиационный техникум»	100	94	97
390.	Государственное бюджетное профессиональное образовательное учреждение Иркутской области «Иркутский аграрный техникум»	100	100	100
391.	Государственное автономное профессиональное образовательное учреждение Иркутской области «Иркутский колледж экономики, сервиса и туризма»	100	100	100
392.	Государственное автономное профессиональное образовательное учреждение Иркутской области «Иркутский техникум индустрии питания»	100	100	100
393.	Государственное бюджетное профессиональное образовательное учреждение Иркутской области «Иркутский региональный колледж педагогического образования»	100	100	100
394.	Государственное автономное профессиональное образовательное учреждение Иркутской области «Иркутский техникум авиастроения и материалообработки»	100	100	100
395.	Государственное бюджетное профессиональное образовательное учреждение Иркутской области «Иркутский техникум архитектуры и строительства»	100	97	98,5
396.	Государственное автономное профессиональное образовательное учреждение Иркутской области «Иркутский технологический колледж»	100	100	100
397.	Государственное бюджетное профессиональное образовательное учреждение Иркутской области «Тулунский аграрный техникум»	100	96	98
398.	Государственное бюджетное профессиональное образовательное учреждение Иркутской области «Черемховский педагогический колледж»	100	100	100

## Распределение образовательных организаций по количеству набранных баллов

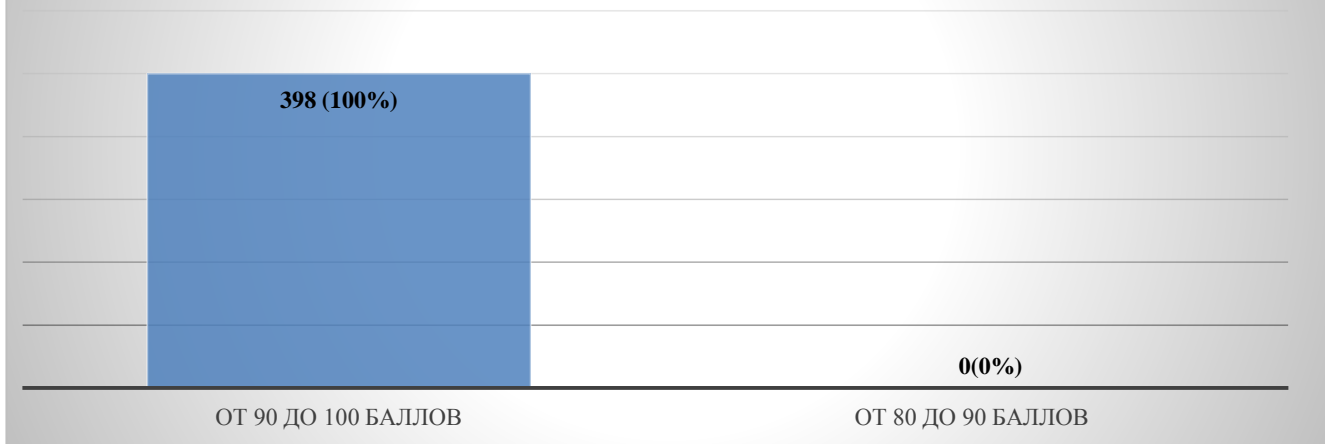

### 3. Критерий «Доступность услуг для инвалидов»

**3.1. Показатель «Оборудование территории, прилегающей к организации и ее помещений с учетом доступности для инвалидов»**

**3.2. Показатель «Обеспечение в организации условий доступности, позволяющих инвалидам получать услуги наравне с другими»**

**3.3. Показатель «Доля получателей услуг, удовлетворенных доступностью услуг для инвалидов»**

#### Результаты образовательных организаций по критерию 3 «Доступность услуг для инвалидов»

№ п/п	Наименование организации	Показатель 3.1	Показатель 3.2.	Показатель 3.2.	ИТОГ
1.	МКОУ "Шумиловская СОШ"	60	40	67	54,1
2.	МКУ ДО "ДДТ"	60	40	67	54,1
3.	МБОУ ДО "ДЮСШ"	60	40	57	51,1
4.	МКДОУ "Березка" г. Вихоревка	60	40	67	54,1
5.	МКДОУ "Березка" п. Харанжино	60	40	67	54,1
6.	МКДОУ "Брусничка"	60	40	67	54,1
7.	МКДОУ "Буратино"	60	40	67	54,1
8.	МКДОУ "Дюймовочка"	60	60	67	62,1
9.	МКДОУ "Жарок"	60	40	67	54,1
10.	МКДОУ "Колосок"	60	40	67	54,1
11.	МКДОУ "Лесовичок"	60	40	67	54,1
12.	МКДОУ "Малинка"	60	40	67	54,1
13.	МКДОУ "Малышка"	60	40	86	59,8
14.	МКДОУ "Одуванчик" п. Турма	60	40	67	54,1
15.	МКОУ "Озернинская СОШ"	60	40	67	54,1
16.	МКОУ "Покоснинская СОШ"	60	40	67	54,1
17.	МКОУ "Прибойновская СОШ"	60	40	67	54,1
18.	МКОУ "Приреченская ООШ"	60	40	67	54,1

№ п/п	Наименование организации	Показатель 3.1	Показатель 3.2.	Показатель 3.2.	ИТОГ
19.	МКОУ "Сахоровская НОШ"	60	40	67	54,1
20.	МКОУ "Тангуйская СОШ"	60	40	67	54,1
21.	МКОУ "Тарминская СОШ"	60	40	67	54,1
22.	МКОУ "Турманская СОШ"	60	40	67	54,1
23.	МКОУ "Тэминская СОШ"	60	40	67	54,1
24.	МКОУ "Харанжинская СОШ"	60	40	100	64
25.	МКОУ "Худобчинская НОШ - д/с"	60	60	67	62,1
26.	МКОУ КВСОШ	40	40	67	48,1
27.	МКДОУ детский сад "Колосок" с. Анга	40	40	67	48,1
28.	МКДОУ Белоусовский детский сад "Алёнушка"	40	40	67	48,1
29.	МКДОУ Верхоленинский ДС "Тополек"	40	40	67	48,1
30.	МКДОУ детский сад "Золотой ключик"	40	40	67	48,1
31.	МКДОУ детский сад д. Полосково	40	40	100	58
32.	МКДОУ детский сад "Колокольчик"	80	80	100	86
33.	МКДОУ детский сад "Колосок" д. Тимирязево	40	40	67	48,1
34.	МКОУ Бирюльская СОШ	40	40	67	48,1
35.	МКОУ Большетарельская ООШ	40	40	67	48,1
36.	МКОУ Бутаковская СОШ	40	40	75	50,5
37.	МКОУ Верхоленинская СОШ	40	40	67	48,1
38.	МКОУ Вершина-Тутурская ООШ	40	40	33	37,9
39.	МКОУ ДОД Качугский ДДТ	20	40	100	52
40.	МКОУ Залогская ООШ	20	40	100	52
41.	МКОУ Качугская СОШ №1	20	40	67	42,1
42.	МКОУ Качугская СОШ №2	20	40	100	52
43.	МКОУ Малооголовская ООШ	20	40	100	52

№ п/п	Наименование организации	Показатель 3.1	Показатель 3.2.	Показатель 3.2.	ИТОГ
44.	МКОУ Манзурская СОШ	20	40	75	44,5
45.	МКОУ Харбатовская СОШ	20	40	100	52
46.	Мусковитская СОШ	20	40	75	44,5
47.	МКДОУ д/с "Елочка" п. Витимский	20	40	80	46
48.	МКДОУ д/с "Родничок" п. Мама	20	40	100	52
49.	МКДОУ д/с "Солнышко" п. Мусковит	20	40	75	44,5
50.	МКОУ "Мамская СОШ"	20	40	100	52
51.	МКОУ ДО "ДЮСШ"	20	40	100	52
52.	МКОУ ДОД РДДТ	20	40	80	46
53.	МБОУ ДО "ДЮСШ"	20	40	67	42,1
54.	МКОУ ДОД "ЦРТДиЮ имени Г.И. Замаратского"	20	40	80	46
55.	МБДОУ Детский сад №15 "Росинка"	20	40	60	40
56.	МБДОУ ЦРР - детский сад № 12 "Золотая рыбка"	20	40	57	39,1
57.	МБУ ДО "ЦТриГО"	20	40	56	38,8
58.	МКДОУ детский сад "Мишутка"	20	40	67	42,1
59.	МОУ "Новоилимская СОШ им. Н.И. Черных"	20	40	50	37
60.	МОУ "Хребтовская СОШ"	20	40	50	37
61.	МКДОУ "Детский сад № 172"	20	40	100	52
62.	МКДОУ "Теремок"	20	40	100	52
63.	МКДОУ № 11	20	40	100	52
64.	МКДОУ № 12	20	40	100	52
65.	МКДОУ № 19	20	40	83	46,9
66.	МКДОУ № 3	20	40	100	52
67.	МКОУ "Порогская СОШ"	20	40	86	47,8
68.	МКОУ "Солонецкая СОШ"	20	40	80	46

№ п/п	Наименование организации	Показатель 3.1	Показатель 3.2.	Показатель 3.2.	ИТОГ
69.	МКОУ "СОШ № 10 г. Нижнеудинск"	20	40	67	42,1
70.	МКОУ "СОШ № 11 г. Нижнеудинск"	20	40	67	42,1
71.	МКОУ "СОШ № 12 г. Нижнеудинск"	20	40	67	42,1
72.	МКОУ "СОШ № 2 г. Нижнеудинск"	20	40	100	52
73.	МКОУ "СОШ № 25 г. Нижнеудинск"	20	40	100	52
74.	МКОУ "СОШ № 9 г. Нижнеудинск"	20	40	100	52
75.	МКОУ "СОШ с. Мельница"	20	40	100	52
76.	МКОУ "СОШ №3 г. Алзатай"	20	40	100	52
77.	МКОУ "СОШ №5 г. Алзатай"	20	40	83	46,9
78.	МКОУ "Худоеланская ООШ"	20	40	57	39,1
79.	МКОУ "Худоеланская СОШ"	20	40	75	44,5
80.	МКОУ "Чеховская ООШ"	40	60	88	62,4
81.	МКОУ "Широковская СОШ"	20	40	67	42,1
82.	МКОУ "Школа - интернат № 5 г. Нижнеудинск"	40	60	67	56,1
83.	Шумский детский сад	20	40	75	44,5
84.	МБДОУ "Детский сад №1"	20	40	67	42,1
85.	МБДОУ №12	20	40	67	42,1
86.	МБДОУ №2 р.п.Култук	20	40	100	52
87.	МБДОУ №21	20	40	100	52
88.	МБДОУ №3	20	40	100	52
89.	МБДОУ №4 р.п.Култук	20	40	100	52
90.	МБДОУ №5	20	40	100	52
91.	МБДОУ №6	20	40	100	52
92.	МБДОУ №7	20	40	100	52
93.	МБОУ СОШ №2	20	40	100	52
94.	МБОУ СОШ №49	20	40	100	52



№ п/п	Наименование организации	Показатель 3.1	Показатель 3.2.	Показатель 3.2.	ИТОГ
95.	МБУ ДО ДДТ г.Слюдянки	20	40	100	52
96.	МБОУ основная общеобразовательная школа №9	40	40	67	48,1
97.	МБОУ средняя общеобразовательная школа № 12	20	40	67	42,1
98.	МБОУ средняя общеобразовательная школа № 50	20	40	67	42,1
99.	МОУ "Писаревская СОШ"	20	40	67	42,1
100.	МОУ "Сибиряковская ООШ"	40	60	86	61,8
101.	МКУ ДО Дом детского творчества	40	60	67	56,1
102.	МБДОУ Детский сад "Колокольчик"	20	40	67	42,1
103.	МБДОУ Детский сад "Светлячок"	20	40	100	52
104.	МБОУ "Усть-Удинская СОШ №2"	20	40	100	52
105.	МБОУ Молькинская СОШ	20	40	100	52
106.	МБОУ Ново-Удинская СОШ	20	40	100	52
107.	МБОУ СОШ п. Усть-Уда	20	40	100	52
108.	МКДОУ д/с "Теремок" д.Чичкова	20	40	100	52
109.	МКДОУ детский сад с. Молька	20	40	100	52
110.	МКДОУ Игжейский д/с	20	40	67	42,1
111.	МКДОУ Малышевский д/с	20	40	100	52
112.	МКДОУ Ново-Удинский д/с	20	40	100	52
113.	МКДОУ Светлолобовский д/с	20	40	100	52
114.	МКДОУ Средне Муйский д/с	20	40	100	52
115.	МКДОУ Юголукский д/с "Солнышко"	20	40	100	52
116.	МКДОУ Детский сад "Колосок" с. Балаганка	20	40	67	42,1
117.	МКОУ Аносовская СОШ	20	40	100	52
118.	МКОУ Аталанская ООШ	20	40	100	52

№ п/п	Наименование организации	Показатель 3.1	Показатель 3.2.	Показатель 3.2.	ИТОГ
119.	МКОУ Балаганкинская ООШ	20	40	100	52
120.	МКОУ Игжейская СОШ	20	40	67	42,1
121.	МКОУ Кижинская НОШ	20	40	100	52
122.	МКОУ Малышевская СОШ	20	40	100	52
123.	МКОУ Подволооченская ООШ	20	40	100	52
124.	МКОУ Светлолобовская СОШ	20	40	86	47,8
125.	МКОУ Средне-Муйская СОШ	20	40	67	42,1
126.	МКОУ Чичковская ООШ	20	40	100	52
127.	МКОУ Юголукская СОШ	20	40	100	52
128.	МОБУ ООШ № 16 д.Кулиш	20	40	100	52
129.	МОКУ НОШ № 18 п. Бидога	20	40	83	46,9
130.	МОБУ ООШ № 19 п. Заводской	20	40	100	52
131.	МОБУ СОШ № 20 п.Каменск	20	40	100	52
132.	МОБУ СОШ № 21 д. Новобалтурина	20	40	100	52
133.	МОБУ НОШ № 23 р.п. Чунский	20	40	100	52
134.	МОБУ НОШ № 24 р.п. Чунский	20	40	100	52
135.	МОБУ СОШ № 26 п.Пионерский	20	40	100	52
136.	МОБУ СОШ № 29 р.п. Чунский	20	40	100	52
137.	МОКУ НОШ № 40 с.Баянда	20	40	100	52
138.	МДОБУ детский сад № 14 р.п. Лесогорск	20	40	80	46
139.	МДОБУ детский сад № 16 р.п. Лесогорск	20	40	100	52
140.	МДОБУ детский сад № 22 п. Сосновка	20	40	100	52
141.	МДОБУ детский сад № 28 п. Новочунка	20	40	100	52
142.	МДОБУ детский сад № 29 с. Бунбуй	20	40	88	48,4
143.	МДОБУ детский сад № 33 п. Каменск	20	40	100	52
144.	МДОБУ детский сад № 35 п. Парчум	20	40	67	42,1

№ п/п	Наименование организации	Показатель 3.1	Показатель 3.2.	Показатель 3.2.	ИТОГ
145.	МДОБУ детский сад № 36 д. Новобалтурина	20	40	100	52
146.	МДОБУ детский сад № 39 п. Пионерский	20	40	100	52
147.	МДОБУ детский сад № 44 р.п. Чунский	20	40	100	52
148.	МДОБУ детский сад № 45 д. Паренда	20	40	83	46,9
149.	МБОУ ДО ШР ДЮСШ "Юность"	20	40	100	52
150.	МБОУ ШР "Шелеховский лицей"	20	40	75	44,5
151.	МБОУШР "Гимназия"	20	40	67	42,1
152.	МКДОУ "Детский сад № 15 "Радуга"	60	60	100	72
153.	МКДОУ "Детский сад №11 "Березка"	20	40	100	52
154.	МКДОУ "Детский сад комбинированного вида № 6 "Аленький цветочек"	20	40	75	44,5
155.	МКДОУ ШР "Детский сад №9 "Подснежник"	20	40	100	52
156.	МКДОУ ШР "Детский сад № 1 "Буратино"	20	40	100	52
157.	МКДОУ ШР "ДЕТСКИЙ САД № 7 "БРУСНИЧКА"	60	40	100	64
158.	МКОУ ШР "НШДС№10"	20	40	100	52
159.	МКОУ ШР "ООШ №11"	20	40	83	46,9
160.	МКОУ ШР "СОШ № 4"	20	40	57	39,1
161.	МКОУ ШР "СОШ №1"	20	40	75	44,5
162.	МКОУ ШР "СОШ №12"	20	40	88	48,4
163.	МДОУ №17	20	40	67	42,1
164.	МДОУ №22	20	40	67	42,1
165.	МДОУ №33	20	40	75	44,5
166.	МКДОУ №2	20	40	67	42,1
167.	МОУ "СОШ №3 г.Свирск"	20	40	67	42,1

№ п/п	Наименование организации	Показатель 3.1	Показатель 3.2.	Показатель 3.2.	ИТОГ
168.	МОУ "Средняя общеобразовательная школа № 2"	20	40	100	52
169.	МДОУ № 14 г. Черемхово	20	40	100	52
170.	МДОУ № 16 г. Черемхово	20	40	100	52
171.	МДОУ № 2 г. Черемхово	20	40	100	52
172.	МДОУ № 3 г. Черемхово	20	40	100	52
173.	МДОУ № 43 г. Черемхово	20	40	100	52
174.	МДОУ "Детский сад № 27 г. Черемхово"	20	40	100	52
175.	МОУ ОСШ г. Черемхово	20	40	100	52
176.	МОУ Школа №1 г. Черемхово	20	40	100	52
177.	МОУ Школа №15 г. Черемхово	20	40	100	52
178.	МОУ Школа №22 г. Черемхово	20	40	67	42,1
179.	МОУ Школа №4 г. Черемхово	20	40	67	42,1
180.	МОУ Школа №5 г. Черемхово	20	40	67	42,1
181.	МОУ Школа №6 г. Черемхово	20	40	67	42,1
182.	ГБУ ДО ИО ЦРТДЮ "Узорочье"	20	40	86	47,8
183.	ГОКУ "Специальная (коррекционная) школа г. Бодайбо"	20	40	67	42,1
184.	ГАУ ДО ИО "Центр развития дополнительного образования детей"	20	40	67	42,1
185.	ГБУ ДО «Центр дополнительного образования детей»	20	60	100	60
186.	ГОБУ "Школа-интернат музвоспитанников г. Иркутска"	20	40	100	52
187.	ГОБУ "Школа-интернат п.Целинные Земли"	20	40	100	52
188.	ГОКУ УГКК	20	40	100	52
189.	ГОКУ "С(К)ШИ п.Усть-Уда"	20	40	100	52

№ п/п	Наименование организации	Показатель 3.1	Показатель 3.2.	Показатель 3.2.	ИТОГ
190.	ГОКУ "Санаторная школа-интернат № 12 г. Иркутска"	20	40	100	52
191.	ГОКУ "Санаторная школа-интернат № 4 г. Усолье-Сибирское"	20	40	100	52
192.	ГОКУ "СКШ № 1 г. Иркутска"	20	40	67	42,1
193.	ГОКУ "СКШИ г.Черемхово"	20	40	100	52
194.	ГОКУ "Специальная (коррекционная) школа-интернат №6 г.Нижнеудинска "	20	40	100	52
195.	ГОКУ "Школа-интернат № 8"	20	40	100	52
196.	ГОКУ "Школа-интернат р.п. Квиток"	20	40	100	52
197.	ГОБУ ИГКК (ГОКУ ИГКК РВСН переименован)	20	40	100	52
198.	ГОКУ ИО Специальная коррекционная школа-интернат г. Киренска	20	40	100	52
199.	ГОКУ СКШ № 11 г. Иркутска	20	40	100	52
200.	ГОКУ СКШ № 1 г. Усолье-Сибирское	20	40	100	52
201.	ГОКУ СКШ № 2 г.Ангарска	20	40	100	52
202.	ГОКУ СКШ № 27 г. Братска	20	40	100	52
203.	ГОКУ СКШ № 3 г. Тулун	20	40	100	52
204.	ГОКУ СКШ № 5 г. Иркутска	20	40	100	52
205.	ГОКУ СКШ №14 г.Иркутска	20	40	80	46
206.	ГОКУ СКШ г. Вихоревка	20	40	100	52
207.	ГОКУ СКШ г.Усть-Илимска	20	40	100	52
208.	МКУ ДО ИРМО "ЦРТДЮ"	20	40	100	52
209.	МДОУ ИРМО "Большереченский детский сад"	20	40	88	48,4
210.	МДОУ ИРМО "Детский сад комбинированного вида ЖК Стрижи"	20	40	100	52
211.	МДОУ ИРМО "Гороховский детский сад"	20	40	67	42,1

№ п/п	Наименование организации	Показатель 3.1	Показатель 3.2.	Показатель 3.2.	ИТОГ
212.	МДОУ ИРМО "Горячключевской детский сад"	20	40	100	52
213.	МДОУ ИРМО "Детский сад ЖК Луговое"	20	40	100	52
214.	МДОУ ИРМО "Детский сад пос. Молодежный"	20	40	100	52
215.	МДОУ ИРМО "Еловский детский сад"	20	40	83	46,9
216.	МДОУ ИРМО "Карлукский детский сад №2"	20	40	100	52
217.	МДОУ ИРМО "Карлукский детский сад"	20	40	75	44,5
218.	МДОУ ИРМО "Листвянский детский сад № 3"	20	40	67	42,1
219.	МДОУ ИРМО "Листвянский детский сад"	20	40	100	52
220.	МДОУ ИРМО "Максимовский детский сад"	20	40	100	52
221.	МДОУ ИРМО "Малоголоустненский детский сад"	20	40	75	44,5
222.	МДОУ ИРМО "Мамоновский детский сад комбинированного вида"	20	40	100	52
223.	МДОУ ИРМО "Марковский детский сад комбинированного вида"	20	40	100	52
224.	МДОУ ИРМО "Никольский детский сад"	20	40	67	42,1
225.	МДОУ ИРМО "Оёкский детский сад"	20	40	100	52
226.	МДОУ ИРМО "Патроновский детский сад"	20	40	100	52
227.	МДОУ ИРМО "Пивоваровский детский сад общеразвивающего вида"	20	40	100	52
228.	МДОУ ИРМО "Плишкинский детский сад"	20	40	100	52
229.	МДОУ ИРМО "Ревякинский детский сад"	20	40	100	52

№ п/п	Наименование организации	Показатель 3.1	Показатель 3.2.	Показатель 3.2.	ИТОГ
230.	МДОУ ИРМО "Смоленский детский сад"	20	40	100	52
231.	МДОУ ИРМО "Уриковский детский сад общеразвивающего вида"	20	40	100	52
232.	МДОУ ИРМО "Усть-Кудинский детский сад"	20	40	100	52
233.	МДОУ ИРМО "Хомутовский детский сад № 2"	20	40	100	52
234.	МДОУ ИРМО "Хомутовский детский сад №1"	20	40	100	52
235.	МДОУ ИРМО "Ширяевский детский сад"	20	40	67	42,1
236.	МОУ ИРМО "Дзержинская НШДС"	20	40	67	42,1
237.	МОУ ИРМО "Баруйская НОШ"	20	40	67	42,1
238.	МОУ ИРМО "Большереченская СОШ"	20	40	67	42,1
239.	МОУ ИРМО "Бургазская НОШ"	20	40	86	47,8
240.	МОУ ИРМО "Бурдаковская НШДС"	20	40	67	42,1
241.	МОУ ИРМО "Бутырская СОШ"	20	40	67	42,1
242.	МОУ ИРМО "Быковская НОШ"	20	40	100	52
243.	МОУ ИРМО "Вечерняя (сменная) ОШ"	20	40	100	52
244.	МОУ ИРМО "Галкинская НОШ"	20	40	100	52
245.	МОУ ИРМО "Гороховская СОШ"	20	40	100	52
246.	МОУ ИРМО "Горячеключевская СОШ"	20	40	100	52
247.	МОУ ИРМО "Грановская НШДС"	20	40	100	52
248.	МОУ ИРМО "Егоровская НШДС"	20	40	100	52
249.	МОУ ИРМО "Карлукская СОШ"	20	40	67	42,1
250.	МОУ ИРМО "Кудинская СОШ"	20	40	100	52
251.	МОУ ИРМО "Кыцигировская НШДС"	20	40	100	52
252.	МОУ ИРМО "Листвянская СОШ"	20	40	100	52

№ п/п	Наименование организации	Показатель 3.1	Показатель 3.2.	Показатель 3.2.	ИТОГ
253.	МОУ ИРМО "Лыловская НШДС"	20	40	100	52
254.	МОУ ИРМО "Максимовская СОШ"	20	40	100	52
255.	МОУ ИРМО "Малоголоустненская СОШ"	20	40	100	52
256.	МОУ ИРМО "Мало-Еланская НШДС"	20	40	100	52
257.	МОУ ИРМО "Мамоновская СОШ"	20	40	100	52
258.	МОУ ИРМО "Марковская СОШ"	20	40	100	52
259.	МОУ ИРМО "Никольская СОШ"	20	40	100	52
260.	МОУ ИРМО "Оёкская СОШ"	20	40	100	52
261.	МОУ ИРМО "Пивоваровская СОШ"	20	40	100	52
262.	МОУ ИРМО "Плишкинская СОШ"	20	40	80	46
263.	МОУ ИРМО "Ревякинская СОШ"	20	40	67	42,1
264.	МОУ ИРМО "Сайгутская НОШ"	20	40	67	42,1
265.	МОУ ИРМО "Смоленская СОШ"	20	40	67	42,1
266.	МОУ ИРМО "Сосново-Борская НШДС"	20	40	67	42,1
267.	МОУ ИРМО "СОШ поселка Молодежный"	60	60	67	62,1
268.	МОУ ИРМО "Столбовская НОШ"	20	40	67	42,1
269.	МОУ ИРМО "Уриковская СОШ"	20	40	100	52
270.	МОУ ИРМО "Усть-Балейская НОШ"	20	40	100	52
271.	МОУ ИРМО "Усть-Кудинская СОШ"	20	40	67	42,1
272.	МОУ ИРМО "Хомутовская СОШ № 1"	20	40	67	42,1
273.	МОУ ИРМО "Хомутовская СОШ № 2"	20	40	67	42,1
274.	МОУ ИРМО "Черемушкинская НШДС"	20	40	67	42,1
275.	МОУ ИРМО "Ширяевская СОШ"	20	40	33	31,9
276.	МОУ ИРМО Большеголоустненская ООШ	20	40	100	52
277.	МБОУ ДОД "ВПШ "Мужество" имени Ю.А. Болдырева	20	40	100	52



<b>№ п/п</b>	<b>Наименование организации</b>	<b>Показатель 3.1</b>	<b>Показатель 3.2.</b>	<b>Показатель 3.2.</b>	<b>ИТОГ</b>
278.	МБДОУ детский сад № 115	20	40	67	42,1
279.	МБДОУ детский сад № 65	20	40	100	52
280.	МБДОУ детский сад № 76	20	40	100	52
281.	МБДОУ детский сад общеразвивающего вида № 103	20	40	75	44,5
282.	МАДОУ № 1	40	40	100	58
283.	МАДОУ № 117	20	40	75	44,5
284.	МАДОУ детский сад № 46	20	40	80	46
285.	МБДОУ детский сад № 90	20	40	100	52
286.	МБДОУ детский сад для детей раннего возраста № 2	20	40	75	44,5
287.	МБДОУ детский сад комбинированного вида № 58	20	40	100	52
288.	МБДОУ детский № 93	20	40	100	52
289.	МБДОУ детский сад № 7	20	40	80	46
290.	МБДОУ детский сад № 87	20	40	67	42,1
291.	МБДОУ детский сад № 92	20	40	80	46
292.	МБДОУ детский сад №18	20	40	60	40
293.	МБДОУ детский сад для детей раннего возраста № 16	20	40	57	39,1
294.	МБДОУ детский сад комбинированного вида № 75	20	40	56	38,8
295.	МБДОУ детский сад комбинированного вида № 82	20	40	67	42,1
296.	МБДОУ детский сад комбинированного вида № 85	20	40	50	37
297.	МБДОУ детский сад комбинированного вида № 86	20	40	50	37
298.	МБДОУ детский сад присмотра и оздоровления № 44	20	40	100	52

№ п/п	Наименование организации	Показатель 3.1	Показатель 3.2.	Показатель 3.2.	ИТОГ
299.	МБДОУ детский сад пристра и оздоровления № 72	20	40	100	52
300.	МБДОУ детский сад для детей раннего возраста № 38	20	40	100	52
301.	МБДОУ общеразвивающего вида № 14	20	40	100	52
302.	МБДОУ детский сад комбинированного вида № 31	20	40	83	46,9
303.	МБОУ СОШ № 7	20	40	100	52
304.	МБОУ ССОШ	20	40	86	47,8
305.	МБОУДОД "Музей Победы"	20	40	80	46
306.	МБОУДОД СЮТ	20	40	67	42,1
307.	МБУДО "ДТДиМ"	20	40	67	42,1
308.	МБУДО ЦРТДиЮ "Гармония"	20	40	67	42,1
309.	НШДС №1	20	40	100	52
310.	МБОУ СОШ № 12	20	40	100	52
311.	МБОУ СОШ № 14	20	40	100	52
312.	МБОУ СОШ № 15	20	40	100	52
313.	МБОУ СОШ №16	20	40	100	52
314.	МБОУ СОШ № 17	20	40	83	46,9
315.	МБОУ СОШ № 19	20	40	57	39,1
316.	МБОУ СОШ № 20	20	40	75	44,5
317.	МБОУ ООШ № 21	20	40	88	48,4
318.	МБОУ "ООШ № 22"	20	40	67	42,1
319.	МБОУ "СОШ №24"	20	40	67	42,1
320.	МБОУ СОШ № 32	20	40	75	44,5
321.	МБОУ СОШ № 36	20	40	67	42,1
322.	МБОУ СОШ № 37	20	40	67	42,1
323.	МБОУ СОШ № 38	20	40	100	52

№ п/п	Наименование организации	Показатель 3.1	Показатель 3.2.	Показатель 3.2.	ИТОГ
324.	МБОУ СОШ № 39	20	40	100	52
325.	МБОУ СОШ № 40	20	40	100	52
326.	МБОУ МСОШ	20	40	100	52
327.	МБОУ Гимназия №1	20	40	100	52
328.	МБОУ "Гимназия №8"	20	40	100	52
329.	МАОУ "Ангарский лицей №1"	20	40	100	52
330.	МАОУ "Лицей № 2"	20	40	100	52
331.	МАОУ «СОШ с углубленным изучением английского языка № 27»	20	40	100	52
332.	МКДОУ Аларский д/с	20	40	75	44,5
333.	МКДОУ Бахтайский д/с	20	40	100	52
334.	МКДОУ Забитуйский д/с	20	40	75	44,5
335.	МКДОУ Зангейский д/с	20	40	67	42,1
336.	МКДОУ Зареченский д/с	20	60	67	50,1
337.	МКДОУ Зонский д/с	20	40	67	42,1
338.	МКДОУ Иванический д/с	20	40	67	42,1
339.	МКДОУ Идеальский д/с	20	40	86	47,8
340.	МКДОУ Кутуликский детский сад №1	20	40	75	44,5
341.	МКДОУ Кутуликский д/с № 3	20	40	67	42,1
342.	МКДОУ Кутуликский д/с №2	20	40	67	42,1
343.	МКДОУ Кутуликский д/с №4	20	40	67	42,1
344.	МКДОУ Маломолековский д/с	20	40	100	52
345.	МКДОУ Могоеновский д/с	20	40	100	52
346.	МКДОУ Табарсукский д/с	20	40	100	52
347.	МКДОУ Тыргетуйский д/с	20	40	100	52
348.	МКОУ Тыргетуйская СОШ	20	40	100	52
349.	МБОУ Аларская СОШ	20	40	100	52

№ п/п	Наименование организации	Показатель 3.1	Показатель 3.2.	Показатель 3.2.	ИТОГ
350.	МБОУ Александровская СОШ	20	40	100	52
351.	МБОУ Алятская СОШ	20	40	100	52
352.	МБОУ Ангарская СОШ	20	40	100	52
353.	МБОУ Бахтайская СОШ	20	40	67	42,1
354.	МБОУ Забитуйская СОШ	20	40	75	44,5
355.	МБОУ Зонская СОШ	20	40	100	52
356.	МБОУ Иваническая СОШ	20	40	100	52
357.	МБОУ Идеальская СОШ	20	40	100	52
358.	МБОУ Кутуликская СОШ	20	40	100	52
359.	МБОУ Маниловская СОШ	20	40	100	52
360.	МБОУ Могоеновская СОШ	20	40	67	42,1
361.	МБОУ Нельхайская СОШ	20	40	100	52
362.	МБОУ Табарсукская СОШ	20	40	100	52
363.	МКОУ Головинская ООШ	20	40	100	52
364.	МКОУ ДОД ДЮСШ	20	40	100	52
365.	МКОУ ДОД РДДТ	20	40	67	42,1
366.	МКОУ Егоровская ООШ	20	40	100	52
367.	МКОУ Ныгдинская СОШ	20	40	100	52
368.	МБДОУ "Детский сад №56"	20	40	100	52
369.	МБОУ "Зиминский лицей"	20	40	75	44,5
370.	МБОУ ДО "ДЮСШ имени Г.М. Сергеева"	20	40	75	44,5
371.	МБОУ "Начальная школа - Детский сад № 11"	20	40	86	47,8
372.	МБОУ "СОШ № 5"	20	40	67	42,1
373.	МБОУ "СОШ №1"	20	40	100	52
374.	МБОУ "СОШ №10"	20	40	100	52

№ п/п	Наименование организации	Показатель 3.1	Показатель 3.2.	Показатель 3.2.	ИТОГ
375.	Негосударственное дошкольное образовательное учреждение "Детский сад № 206 открытого акционерного общества "Российские железные дороги"	20	40	100	52
376.	Негосударственное дошкольное образовательное учреждение "Детский сад № 220 открытого акционерного общества "Российские железные дороги"	20	40	83	46,9
377.	Негосударственное дошкольное образовательное учреждение "Детский сад № 216 открытого акционерного общества "Российские железные дороги"	20	40	100	52
378.	Негосударственное дошкольное образовательное учреждение "Детский сад № 213 открытого акционерного общества "Российские железные дороги"	20	40	100	52
379.	Государственное бюджетное профессиональное образовательное учреждение Иркутской области «Ангарский автотранспортный техникум»	20	40	100	52
380.	Государственное автономное профессиональное образовательное учреждение Иркутской области «Ангарский индустриальный техникум»	20	40	75	44,5
381.	Государственное бюджетное профессиональное образовательное учреждение Иркутской области «Ангарский педагогический колледж»	20	40	100	52
382.	Государственное автономное профессиональное образовательное учреждение Иркутской области «Ангарский техникум общественного питания и торговли»	20	40	100	52
383.	Государственное автономное профессиональное образовательное учреждение Иркутской области «Ангарский техникум строительных технологий»	20	40	100	52

№ п/п	Наименование организации	Показатель 3.1	Показатель 3.2.	Показатель 3.2.	ИТОГ
384.	Государственное автономное профессиональное образовательное учреждение Иркутской области «Байкальский техникум отраслевых технологий и сервиса»	20	40	100	52
385.	Государственное автономное профессиональное образовательное учреждение Иркутской области «Балаганский аграрно-технологический техникум»	20	40	100	52
386.	Государственное бюджетное профессиональное образовательное учреждение Иркутской области «Боханский педагогический колледж им. Д. Банзарова»	20	40	80	46
387.	Государственное автономное профессиональное образовательное учреждение Иркутской области «Братский индустриально-металлургический техникум»	20	40	100	52
388.	Государственное бюджетное профессиональное образовательное учреждение Иркутской области «Братский педагогический колледж»	20	40	100	52
389.	Государственное бюджетное профессиональное образовательное учреждение Иркутской области «Иркутский авиационный техникум»	20	40	100	52
390.	Государственное бюджетное профессиональное образовательное учреждение Иркутской области «Иркутский аграрный техникум»	20	40	88	48,4
391.	Государственное автономное профессиональное образовательное учреждение Иркутской области «Иркутский колледж экономики, сервиса и туризма»	20	40	100	52
392.	Государственное автономное профессиональное образовательное	60	60	100	72

№ п/п	Наименование организации	Показатель 3.1	Показатель 3.2.	Показатель 3.2.	ИТОГ
	учреждение Иркутской области «Иркутский техникум индустрии питания»				
393.	Государственное бюджетное профессиональное образовательное учреждение Иркутской области «Иркутский региональный колледж педагогического образования»	20	40	100	52
394.	Государственное автономное профессиональное образовательное учреждение Иркутской области «Иркутский техникум авиастроения и материалобработки»	20	40	100	52
395.	Государственное бюджетное профессиональное образовательное учреждение Иркутской области «Иркутский техникум архитектуры и строительства»	20	40	75	44,5
396.	Государственное автономное профессиональное образовательное учреждение Иркутской области «Иркутский технологический колледж»	20	40	100	52
397.	Государственное бюджетное профессиональное образовательное учреждение Иркутской области «Тулунский аграрный техникум»	20	40	75	44,5
398.	Государственное бюджетное профессиональное образовательное учреждение Иркутской области «Черемховский педагогический колледж»	20	40	83	

## Распределение образовательных организаций по количеству набранных баллов

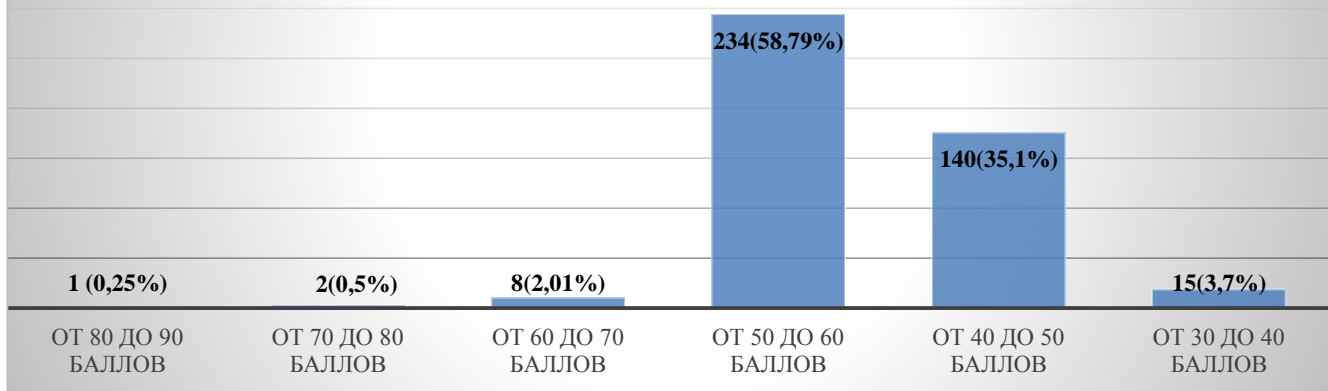



#### 4. Критерий «Доброжелательность, вежливость работников организаций образования»

**4.1. Показатель** «Доля получателей услуг, удовлетворенных доброжелательностью, вежливостью работников организации, обеспечивающих первичный контакт и информирование получателя услуги при непосредственном обращении в организацию»

**4.2. Показатель** «Доля получателей услуг, удовлетворенных доброжелательностью, вежливостью работников организации, обеспечивающих непосредственное оказание услуги при обращении в организацию»

**4.3. Показатель** «Доля получателей услуг, удовлетворенных доброжелательностью, вежливостью работников организации при использовании дистанционных форм взаимодействия»

#### Результаты образовательных организаций по критерию 4 «Доброжелательность, вежливость работников организаций образования»

№ п/п	Наименование организации	Показатель 4.1	Показатель 4.2	Показатель 4.3	ИТОГ
1.	МКОУ "Шумиловская СОШ"	97	97	97	97
2.	МКУ ДО "ДДТ"	85	85	85	85
3.	МБОУ ДО "ДЮСШ"	87	87	87	87
4.	МКДОУ "Березка" г. Вихоревка	96	96	96	96
5.	МКДОУ "Березка" п. Харанжино	90	90	90	90
6.	МКДОУ "Брусничка"	96	96	96	96
7.	МКДОУ "Буратино"	100	100	100	100

<b>№ п/п</b>	<b>Наименование организации</b>	<b>Показатель 4.1</b>	<b>Показатель 4.2</b>	<b>Показатель 4.3</b>	<b>ИТОГ</b>
8.	МКДОУ "Дюймовочка"	100	100	100	100
9.	МКДОУ "Жарок"	100	100	100	100
10.	МКДОУ "Колосок"	100	100	100	100
11.	МКДОУ "Лесовичок"	91	91	91	91
12.	МКДОУ "Малинка"	95	95	95	95
13.	МКДОУ "Малышка"	89	89	89	89
14.	МКДОУ "Одуванчик" п. Турма	94	94	94	94
15.	МКОУ "Озернинская СОШ"	95	95	95	95
16.	МКОУ "Покоснинская СОШ"	95	95	95	95
17.	МКОУ "Прибойновская СОШ"	93	93	93	93
18.	МКОУ "Приреченская ООШ"	83	83	83	83
19.	МКОУ "Сахоровская НОШ"	100	100	100	100
20.	МКОУ "Тангуйская СОШ"	100	100	100	100
21.	МКОУ "Тарминская СОШ"	100	100	100	100
22.	МКОУ "Турманская СОШ"	100	100	100	100
23.	МКОУ "Тэминская СОШ"	100	100	100	100

№ п/п	Наименование организации	Показатель 4.1	Показатель 4.2	Показатель 4.3	ИТОГ
24.	МКОУ "Харанжинская СОШ"	100	100	100	100
25.	МКОУ "Худобчинская НОШ - д/с"	100	100	100	100
26.	МКОУ КВСОШ	100	100	100	100
27.	МКДОУ детский сад "Колосок" с. Анга	100	100	100	100
28.	МКДОУ Белоусовский детский сад "Алёнушка"	100	100	100	100
29.	МКДОУ Верхоленский ДС "Тополек"	100	100	100	100
30.	МКДОУ детский сад "Золотой ключик"	100	100	100	100
31.	МКДОУ детский сад д. Полосково	100	100	100	100
32.	МКДОУ детский сад "Колокольчик"	100	100	100	100
33.	МКДОУ детский сад "Колосок" д. Тимирязево	100	100	100	100
34.	МКОУ Бирюльская СОШ	100	100	100	100
35.	МКОУ Большепетарельская ООШ	100	100	100	100
36.	МКОУ Бугаковская СОШ	97	97	97	97
37.	МКОУ Верхоленская СОШ	90	90	90	90
38.	МКОУ Вершина-Тутурская ООШ	100	100	100	100

<b>№ п/п</b>	<b>Наименование организации</b>	<b>Показатель 4.1</b>	<b>Показатель 4.2</b>	<b>Показатель 4.3</b>	<b>ИТОГ</b>
39.	МКОУ ДОД Качугский ДДТ	92	92	92	92
40.	МКОУ Залогская ООШ	90	90	90	90
41.	МКОУ Качугская СОШ №1	95	95	95	95
42.	МКОУ Качугская СОШ №2	100	100	100	100
43.	МКОУ Малоголовская ООШ	100	100	100	100
44.	МКОУ Манзурская СОШ	90	90	90	90
45.	МКОУ Харбатовская СОШ	100	100	100	100
46.	Мусковитская СОШ	100	100	100	100
47.	МКДОУ д/с "Елочка" п. Витимский	100	100	100	100
48.	МКДОУ д/с "Родничок" п. Мама	100	100	100	100
49.	МКДОУ д/с "Солнышко" п. Мусковит	100	100	100	100
50.	МКОУ "Мамская СОШ"	100	100	100	100
51.	МКОУ ДО "ДЮСШ"	100	100	100	100
52.	МКОУ ДОД РДДТ	100	100	100	100
53.	МБОУ ДО "ДЮСШ"	100	100	100	100
54.	МКОУ ДОД "ЦРТДиЮ имени Г.И. Замаратского"	100	100	100	100

<b>№ п/п</b>	<b>Наименование организации</b>	<b>Показатель 4.1</b>	<b>Показатель 4.2</b>	<b>Показатель 4.3</b>	<b>ИТОГ</b>
55.	МБДОУ Детский сад №15 "Росинка"	100	100	100	100
56.	МБДОУ ЦРР - детский сад № 12 "Золотая рыбка"	100	100	100	100
57.	МБУ ДО "ЦТриГО"	100	100	100	100
58.	МКДОУ детский сад "Мишутка"	100	100	100	100
59.	МОУ "Новоилимская СОШ им. Н.И. Черных"	100	100	100	100
60.	МОУ "Хребтовская СОШ"	100	100	100	100
61.	МКДОУ "Детский сад № 172"	91	91	91	91
62.	МКДОУ "Теремок"	81	81	81	81
63.	МКДОУ № 11	100	100	100	100
64.	МКДОУ № 12	100	100	100	100
65.	МКДОУ № 19	100	100	100	100
66.	МКДОУ № 3	90	90	90	90
67.	МКОУ "Порогская СОШ"	98	98	98	98
68.	МКОУ "Солонецкая СОШ"	100	100	100	100
69.	МКОУ "СОШ № 10 г. Нижнеудинск"	100	100	100	100

<b>№ п/п</b>	<b>Наименование организации</b>	<b>Показатель 4.1</b>	<b>Показатель 4.2</b>	<b>Показатель 4.3</b>	<b>ИТОГ</b>
70.	МКОУ "СОШ № 11 г. Нижнеудинск"	100	100	100	100
71.	МКОУ "СОШ № 12 г. Нижнеудинск"	100	100	100	100
72.	МКОУ "СОШ № 2 г. Нижнеудинск"	100	100	100	100
73.	МКОУ "СОШ № 25 г. Нижнеудинск"	100	100	100	100
74.	МКОУ "СОШ № 9 г. Нижнеудинск"	100	100	100	100
75.	МКОУ "СОШ с. Мельница"	100	100	100	100
76.	МКОУ "СОШ№3 г.Алзамай"	97	97	97	97
77.	МКОУ "СОШ№5 г.Алзамай"	100	100	100	100
78.	МКОУ "Худоеланская ООШ"	100	100	100	100
79.	МКОУ "Худоеланская СОШ"	100	100	100	100
80.	МКОУ "Чеховская ООШ"	100	100	100	100
81.	МКОУ "Широковская СОШ"	100	100	100	100
82.	МКОУ "Школа - интернат № 5 г. Нижнеудинск"	100	100	100	100
83.	Шумский детский сад	100	100	100	100
84.	МБДОУ "Детский сад №1"	100	100	100	100
85.	МБДОУ №12	100	100	100	100

<b>№ п/п</b>	<b>Наименование организации</b>	<b>Показатель 4.1</b>	<b>Показатель 4.2</b>	<b>Показатель 4.3</b>	<b>ИТОГ</b>
86.	МБДОУ №2 р.п.Култук	100	100	100	100
87.	МБДОУ №21	100	100	100	100
88.	МБДОУ №3	100	100	100	100
89.	МБДОУ №4 р.п.Култук	100	100	100	100
90.	МБДОУ №5	100	100	100	100
91.	МБДОУ №6	100	100	100	100
92.	МБДОУ №7	100	100	100	100
93.	МБОУ СОШ №2	100	100	100	100
94.	МБОУ СОШ №49	100	100	100	100
95.	МБУ ДО ДДТ г.Слюдянки	100	100	100	100
96.	МБОУ основная общеобразовательная школа №9	95	95	95	95
97.	МБОУ средняя общеобразовательная школа № 12	100	100	100	100
98.	МБОУ средняя общеобразовательная школа № 50	100	100	100	100
99.	МОУ "Писаревская СОШ"	100	100	100	100

<b>№ п/п</b>	<b>Наименование организации</b>	<b>Показатель 4.1</b>	<b>Показатель 4.2</b>	<b>Показатель 4.3</b>	<b>ИТОГ</b>
100.	МОУ "Сибиряковская ООШ"	100	100	100	100
101.	МКУ ДО Дом детского творчества	100	100	100	100
102.	МБДОУ Детский сад "Колокольчик"	100	100	100	100
103.	МБДОУ Детский сад "Светлячок"	100	100	100	100
104.	МБОУ "Усть-Удинская СОШ №2"	100	100	100	100
105.	МБОУ Молькинская СОШ	100	100	100	100
106.	МБОУ Ново-Удинская СОШ	100	100	100	100
107.	МБОУ СОШ п. Усть-Уда	100	100	100	100
108.	МКДОУ д/с "Теремок" д.Чичкова	100	100	100	100
109.	МКДОУ детский сад с. Молька	100	100	100	100
110.	МКДОУ Игжейский д/с	100	100	100	100
111.	МКДОУ Малышевский д/с	95	95	95	95
112.	МКДОУ Ново-Удинский д/с	100	100	100	100
113.	МКДОУ Светлолобовский д/с	100	100	100	100
114.	МКДОУ Средне Муйский д/с	100	100	100	100
115.	МКДОУ Юголуковский д/с "Солнышко"	100	100	100	100



<b>№ п/п</b>	<b>Наименование организации</b>	<b>Показатель 4.1</b>	<b>Показатель 4.2</b>	<b>Показатель 4.3</b>	<b>ИТОГ</b>
116.	МКДОУ Детский сад "Колосок" с. Балаганка	100	100	100	100
117.	МКОУ Аносовская СОШ	100	100	100	100
118.	МКОУ Аталанская ООШ	100	100	100	100
119.	МКОУ Балаганкинская ООШ	100	100	100	100
120.	МКОУ Игжейская СОШ	100	100	100	100
121.	МКОУ Кижинская НОШ	100	100	100	100
122.	МКОУ Малышевская СОШ	100	100	100	100
123.	МКОУ Подволоченская ООШ	100	100	100	100
124.	МКОУ Светлолобовская СОШ	100	100	100	100
125.	МКОУ Средне-Муйская СОШ	90	90	90	90
126.	МКОУ Чичковская ООШ	86	86	86	86
127.	МКОУ Юголуцкая СОШ	100	100	100	100
128.	МОБУ ООШ № 16 д.Кулиш	100	100	100	100
129.	МОКУ НОШ № 18 п. Бидога	100	100	100	100
130.	МОБУ ООШ № 19 п. Заводской	100	100	100	100
131.	МОБУ СОШ № 20 п.Каменск	100	100	100	100

<b>№ п/п</b>	<b>Наименование организации</b>	<b>Показатель 4.1</b>	<b>Показатель 4.2</b>	<b>Показатель 4.3</b>	<b>ИТОГ</b>
132.	МОБУ СОШ № 21 д. Новобалтурина	100	100	100	100
133.	МОБУ НОШ № 23 р.п. Чунский	100	100	100	100
134.	МОБУ НОШ № 24 р.п. Чунский	100	100	100	100
135.	МОБУ СОШ № 26 п.Пионерский	100	100	100	100
136.	МОБУ СОШ № 29 р.п. Чунский	100	100	100	100
137.	МОКУ НОШ № 40 с.Баянда	100	100	100	100
138.	МДОБУ детский сад № 14 р.п. Лесогорск	100	100	100	100
139.	МДОБУ детский сад № 16 р.п. Лесогорск	100	100	100	100
140.	МДОБУ детский сад № 22 п. Сосновка	100	100	100	100
141.	МДОБУ детский сад № 28 п. Новочунка	100	100	100	100
142.	МДОБУ детский сад № 29 с. Бунбуй	100	100	100	100
143.	МДОБУ детский сад № 33 п. Каменск	100	100	100	100
144.	МДОБУ детский сад № 35 п.Парчум	100	100	100	100
145.	МДОБУ детский сад № 36 д. Новобалтурина	100	100	100	100
146.	МДОБУ детский сад № 39 п. Пионерский	100	100	100	100
147.	МДОБУ детский сад № 44 р.п. Чунский	100	100	100	100

<b>№ п/п</b>	<b>Наименование организации</b>	<b>Показатель 4.1</b>	<b>Показатель 4.2</b>	<b>Показатель 4.3</b>	<b>ИТОГ</b>
148.	МДОБУ детский сад № 45 д. Паренда	100	100	100	100
149.	МБОУ ДО ШР ДЮСШ "Юность"	100	100	100	100
150.	МБОУ ШР "Шелеховский лицей"	100	100	100	100
151.	МБОУШР "Гимназия"	100	100	100	100
152.	МКДОУ "Детский сад № 15 "Радуга"	100	100	100	100
153.	МКДОУ "Детский сад №11 "Березка"	100	100	100	100
154.	МКДОУ "Детский сад комбинированного вида № 6 "Аленький цветочек"	100	100	100	100
155.	МКДОУ ШР "Детский сад №9 "Подснежник"	100	100	100	100
156.	МКДОУ ШР "Детский сад № 1 "Буратино"	100	100	100	100
157.	МКДОУ ШР "ДЕТСКИЙ САД № 7 "БРУСНИЧКА"	100	100	100	100
158.	МКОУ ШР "НШДС№10"	100	100	100	100
159.	МКОУ ШР "ООШ №11"	100	100	100	100
160.	МКОУ ШР "СОШ № 4"	100	100	100	100
161.	МКОУ ШР "СОШ №1"	100	100	100	100

<b>№ п/п</b>	<b>Наименование организации</b>	<b>Показатель 4.1</b>	<b>Показатель 4.2</b>	<b>Показатель 4.3</b>	<b>ИТОГ</b>
162.	МКОУ ШР "СОШ №12"	100	100	100	100
163.	МДОУ №17	100	100	100	100
164.	МДОУ №22	100	100	100	100
165.	МДОУ №33	100	100	100	100
166.	МКДОУ №2	100	100	100	100
167.	МОУ "СОШ №3 г.Свирск"	100	100	100	100
168.	МОУ "Средняя общеобразовательная школа № 2"	100	100	100	100
169.	МДОУ № 14 г. Черемхово	100	100	100	100
170.	МДОУ № 16 г. Черемхово	100	100	100	100
171.	МДОУ № 2 г. Черемхово	100	100	100	100
172.	МДОУ № 3 г. Черемхово	100	100	100	100
173.	МДОУ № 43 г. Черемхово	100	100	100	100
174.	МДОУ "Детский сад № 27 г. Черемхово"	100	100	100	100
175.	МОУ ОСШ г. Черемхово	100	100	100	100
176.	МОУ Школа №1 г. Черемхово	100	100	100	100
177.	МОУ Школа №15 г. Черемхово	100	100	100	100

<b>№ п/п</b>	<b>Наименование организации</b>	<b>Показатель 4.1</b>	<b>Показатель 4.2</b>	<b>Показатель 4.3</b>	<b>ИТОГ</b>
178.	МОУ Школа №22 г. Черемхово	100	100	100	100
179.	МОУ Школа №4 г. Черемхово	100	100	100	100
180.	МОУ Школа №5 г. Черемхово	100	100	100	100
181.	МОУ Школа №6 г. Черемхово	100	100	100	100
182.	ГБУ ДО ИО ЦРТДЮ "Узорочье"	100	100	100	100
183.	ГОКУ "Специальная (коррекционная) школа г. Бодайбо"	100	100	100	100
184.	ГАУ ДО ИО "Центр развития дополнительного образования детей"	100	100	100	100
185.	ГБУ ДО «Центр дополнительного образования детей»	100	100	100	100
186.	ГОБУ "Школа-интернат музвоспитанников г. Иркутска"	100	100	100	100
187.	ГОБУ "Школа-интернат п.Целинные Земли"	95	95	95	95
188.	ГОКУ УГКК	94	94	94	94
189.	ГОКУ "С(К)ШИ п.Усть-Уда"	100	100	100	100
190.	ГОКУ "Санаторная школа-интернат № 12 г. Иркутска"	100	100	100	100

<b>№ п/п</b>	<b>Наименование организации</b>	<b>Показатель 4.1</b>	<b>Показатель 4.2</b>	<b>Показатель 4.3</b>	<b>ИТОГ</b>
191.	ГОКУ "Санаторная школа-интернат № 4 г. Усолье-Сибирское"	100	100	100	100
192.	ГОКУ "СКШ № 1 г. Иркутска"	100	100	100	100
193.	ГОКУ "СКШИ г.Черемхово"	100	100	100	100
194.	ГОКУ "Специальная (коррекционная) школа-интернат №6 г.Нижнеудинска "	100	100	100	100
195.	ГОКУ "Школа-интернат № 8"	100	100	100	100
196.	ГОКУ "Школа-интернат р.п. Квиток"	100	100	100	100
197.	ГОБУ ИГКК (ГОКУ ИГКК РВСН переименован)	95	95	95	95
198.	ГОКУ ИО Специальная коррекционная школа-интернат г. Киренска	100	100	100	100
199.	ГОКУ СКШ № 11 г. Иркутска	100	100	100	100
200.	ГОКУ СКШ № 1 г. Усолье-Сибирское	100	100	100	100
201.	ГОКУ СКШ № 2 г.Ангарска	100	100	100	100
202.	ГОКУ СКШ № 27 г. Братска	100	100	100	100
203.	ГОКУ СКШ № 3 г. Тулун	100	100	100	100
204.	ГОКУ СКШ № 5 г. Иркутска	100	100	100	100

<b>№ п/п</b>	<b>Наименование организации</b>	<b>Показатель 4.1</b>	<b>Показатель 4.2</b>	<b>Показатель 4.3</b>	<b>ИТОГ</b>
205.	ГОКУ СКШ №14 г.Иркутска	100	100	100	100
206.	ГОКУ СКШ г. Вихоревка	100	100	100	100
207.	ГОКУ СКШ г.Усть-Илимска	100	100	100	100
208.	МКУ ДО ИРМО "ЦРТДЮ"	100	100	100	100
209.	МДОУ ИРМО "Большереченский детский сад"	100	100	100	100
210.	МДОУ ИРМО "Детский сад комбинированного вида ЖК Стрижи"	100	100	100	100
211.	МДОУ ИРМО "Гороховский детский сад"	100	100	100	100
212.	МДОУ ИРМО "Горячключевской детский сад"	100	100	100	100
213.	МДОУ ИРМО "Детский сад ЖК Луговое"	100	100	100	100
214.	МДОУ ИРМО "Детский сад пос. Молодежный"	100	100	100	100
215.	МДОУ ИРМО "Еловский детский сад"	100	100	100	100
216.	МДОУ ИРМО "Карлукский детский сад №2"	100	100	100	100
217.	МДОУ ИРМО "Карлукский детский сад"	100	100	100	100

<b>№ п/п</b>	<b>Наименование организации</b>	<b>Показатель 4.1</b>	<b>Показатель 4.2</b>	<b>Показатель 4.3</b>	<b>ИТОГ</b>
218.	МДОУ ИРМО "Листвянский детский сад № 3"	100	100	100	100
219.	МДОУ ИРМО "Листвянский детский сад"	100	100	100	100
220.	МДОУ ИРМО "Максимовский детский сад"	100	100	100	100
221.	МДОУ ИРМО "Малоголоустненский детский сад"	100	100	100	100
222.	МДОУ ИРМО "Мамоновский детский сад комбинированного вида"	100	100	100	100
223.	МДОУ ИРМО "Марковский детский сад комбинированного вида"	100	100	100	100
224.	МДОУ ИРМО "Никольский детский сад"	100	100	100	100
225.	МДОУ ИРМО "Оёкский детский сад"	100	100	100	100
226.	МДОУ ИРМО "Патроновский детский сад"	100	100	100	100
227.	МДОУ ИРМО "Пивоваровский детский сад общеразвивающего вида"	100	100	100	100
228.	МДОУ ИРМО "Плишкинский детский сад"	100	100	100	100
229.	МДОУ ИРМО "Ревякинский детский сад"	95	95	95	95
230.	МДОУ ИРМО "Смоленский детский сад"	100	100	100	100



<b>№ п/п</b>	<b>Наименование организации</b>	<b>Показатель 4.1</b>	<b>Показатель 4.2</b>	<b>Показатель 4.3</b>	<b>ИТОГ</b>
231.	МДОУ ИРМО "Уриковский детский сад общеразвивающего вида"	100	100	100	100
232.	МДОУ ИРМО "Усть-Кудинский детский сад"	100	100	100	100
233.	МДОУ ИРМО "Хомутовский детский сад № 2"	100	100	100	100
234.	МДОУ ИРМО "Хомутовский детский сад №1"	100	100	100	100
235.	МДОУ ИРМО "Ширяевский детский сад"	100	100	100	100
236.	МОУ ИРМО "Дзержинская НШДС"	100	100	100	100
237.	МОУ ИРМО "Баруйская НОШ"	100	100	100	100
238.	МОУ ИРМО "Большереченская СОШ"	100	100	100	100
239.	МОУ ИРМО "Бургазская НОШ"	100	100	100	100
240.	МОУ ИРМО "Бурдаковская НШДС"	100	100	100	100
241.	МОУ ИРМО "Бутырская СОШ"	100	100	100	100
242.	МОУ ИРМО "Быковская НОШ"	100	100	100	100
243.	МОУ ИРМО "Вечерняя (сменная) ОШ"	100	100	100	100
244.	МОУ ИРМО "Галкинская НОШ"	100	100	100	100

<b>№ п/п</b>	<b>Наименование организации</b>	<b>Показатель 4.1</b>	<b>Показатель 4.2</b>	<b>Показатель 4.3</b>	<b>ИТОГ</b>
245.	МОУ ИРМО "Гороховская СОШ"	100	100	100	100
246.	МОУ ИРМО "Горячеключевская СОШ"	100	100	100	100
247.	МОУ ИРМО "Грановская НШДС"	100	100	100	100
248.	МОУ ИРМО "Егоровская НШДС"	100	100	100	100
249.	МОУ ИРМО "Карлукская СОШ"	100	100	100	100
250.	МОУ ИРМО "Кудинская СОШ"	100	100	100	100
251.	МОУ ИРМО "Кыцигировская НШДС"	100	100	100	100
252.	МОУ ИРМО "Листвянская СОШ"	100	100	100	100
253.	МОУ ИРМО "Лыловская НШДС"	100	100	100	100
254.	МОУ ИРМО "Максимовская СОШ"	100	100	100	100
255.	МОУ ИРМО "Малоголоустненская СОШ"	100	100	100	100
256.	МОУ ИРМО "Мало-Еланская НШДС"	100	100	100	100
257.	МОУ ИРМО "Мамоновская СОШ"	100	100	100	100
258.	МОУ ИРМО "Марковская СОШ"	100	100	100	100
259.	МОУ ИРМО "Никольская СОШ"	100	100	100	100
260.	МОУ ИРМО "Оёкская СОШ"	91	91	91	91

<b>№ п/п</b>	<b>Наименование организации</b>	<b>Показатель 4.1</b>	<b>Показатель 4.2</b>	<b>Показатель 4.3</b>	<b>ИТОГ</b>
261.	МОУ ИРМО "Пивоваровская СОШ"	100	100	100	100
262.	МОУ ИРМО "Плишкинская СОШ"	100	100	100	100
263.	МОУ ИРМО "Ревякинская СОШ"	100	100	100	100
264.	МОУ ИРМО "Сайгутская НОШ"	100	100	100	100
265.	МОУ ИРМО "Смоленская СОШ"	100	100	100	100
266.	МОУ ИРМО "Сосново-Борская НШДС"	100	100	100	100
267.	МОУ ИРМО "СОШ поселка Молодежный"	100	100	100	100
268.	МОУ ИРМО "Столбовская НОШ"	100	100	100	100
269.	МОУ ИРМО "Уриковская СОШ"	100	100	100	100
270.	МОУ ИРМО "Усть-Балейская НОШ"	100	100	100	100
271.	МОУ ИРМО "Усть-Кудинская СОШ"	100	100	100	100
272.	МОУ ИРМО "Хомутовская СОШ № 1"	100	100	100	100
273.	МОУ ИРМО "Хомутовская СОШ № 2"	100	100	100	100
274.	МОУ ИРМО "Черемушкинская НШДС"	100	100	100	100
275.	МОУ ИРМО "Ширяевская СОШ"	96	96	96	96
276.	МОУ ИРМО Большеголоустненская ООШ	100	100	100	100

<b>№ п/п</b>	<b>Наименование организации</b>	<b>Показатель 4.1</b>	<b>Показатель 4.2</b>	<b>Показатель 4.3</b>	<b>ИТОГ</b>
277.	МБОУ ДОД "ВПШ "Мужество" имени Ю.А. Болдырева	100	100	100	100
278.	МБДОУ детский сад № 115	100	100	100	100
279.	МБДОУ детский сад № 65	100	100	100	100
280.	МБДОУ детский сад № 76	100	100	100	100
281.	МБДОУ детский сад общеразвивающего вида № 103	100	100	100	100
282.	МАДОУ № 1	100	100	100	100
283.	МАДОУ № 117	100	100	100	100
284.	МАДОУ детский сад № 46	100	100	100	100
285.	МБДОУ детский сад № 90	100	100	100	100
286.	МБДОУ детский сад для детей раннего возраста № 2	100	100	100	100
287.	МБДОУ детский сад комбинированного вида № 58	100	100	100	100
288.	МБДОУ детский № 93	100	100	100	100
289.	МБДОУ детский сад № 7	100	100	100	100
290.	МБДОУ детский сад № 87	100	100	100	100

<b>№ п/п</b>	<b>Наименование организации</b>	<b>Показатель 4.1</b>	<b>Показатель 4.2</b>	<b>Показатель 4.3</b>	<b>ИТОГ</b>
291.	МБДОУ детский сад № 92	94	94	94	94
292.	МБДОУ детский сад №18	100	100	100	100
293.	МБДОУ детский сад для детей раннего возраста № 16	100	100	100	100
294.	МБДОУ детский сад комбинированного вида № 75	100	100	100	100
295.	МБДОУ детский сад комбинированного вида № 82	100	100	100	100
296.	МБДОУ детский сад комбинированного вида № 85	100	100	100	100
297.	МБДОУ детский сад комбинированного вида № 86	100	100	100	100
298.	МБДОУ детский сад присмотра и оздоровления № 44	100	100	100	100
299.	МБДОУ детский сад присмотра и оздоровления № 72	100	100	100	100
300.	МБДОУ детский сад для детей раннего возраста № 38	100	100	100	100
301.	МБДОУ общеразвивающего вида № 14	100	100	100	100

<b>№ п/п</b>	<b>Наименование организации</b>	<b>Показатель 4.1</b>	<b>Показатель 4.2</b>	<b>Показатель 4.3</b>	<b>ИТОГ</b>
302.	МБДОУ детский сад комбинированного вида № 31	100	100	100	100
303.	МБОУ ОСОШ № 7	100	100	100	100
304.	МБОУ ССОШ	100	100	100	100
305.	МБОУДОД "Музей Победы"	100	100	100	100
306.	МБОУДОД СЮТ	93	93	93	93
307.	МБУДО "ДТДиМ"	100	100	100	100
308.	МБУДО ЦРТДиЮ "Гармония"	100	100	100	100
309.	НШДС №1	100	100	100	100
310.	МБОУ СОШ № 12	100	100	100	100
311.	МБОУ СОШ № 14	100	100	100	100
312.	МБОУ СОШ № 15	100	100	100	100
313.	МБОУ СОШ №16	100	100	100	100
314.	МБОУ СОШ № 17	100	100	100	100
315.	МБОУ СОШ № 19	100	100	100	100
316.	МБОУ СОШ № 20	100	100	100	100
317.	МБОУ ООШ № 21	100	100	100	100

<b>№ п/п</b>	<b>Наименование организации</b>	<b>Показатель 4.1</b>	<b>Показатель 4.2</b>	<b>Показатель 4.3</b>	<b>ИТОГ</b>
318.	МБОУ "ООШ № 22"	100	100	100	100
319.	МБОУ "СОШ №24"	100	100	100	100
320.	МБОУ СОШ № 32	100	100	100	100
321.	МБОУ СОШ № 36	100	100	100	100
322.	МБОУ СОШ № 37	100	100	100	100
323.	МБОУ СОШ № 38	100	100	100	100
324.	МБОУ СОШ № 39	100	100	100	100
325.	МБОУ СОШ № 40	100	100	100	100
326.	МБОУ МСОШ	100	100	100	100
327.	МБОУ Гимназия №1	100	100	100	100
328.	МБОУ "Гимназия №8"	100	100	100	100
329.	МАОУ "Ангарский лицей №1"	100	100	100	100
330.	МАОУ "Лицей № 2"	100	100	100	100
331.	МАОУ «СОШ с углубленным изучением английского языка № 27»	100	100	100	100
332.	МКДОУ Аларский д/с	97	97	97	97
333.	МКДОУ Бахтайский д/с	100	100	100	100

<b>№ п/п</b>	<b>Наименование организации</b>	<b>Показатель 4.1</b>	<b>Показатель 4.2</b>	<b>Показатель 4.3</b>	<b>ИТОГ</b>
334.	МКДОУ Забитуйский д/с	96	96	96	96
335.	МКДОУ Зангейский д/с	100	100	100	100
336.	МКДОУ Зареченский д/с	100	100	100	100
337.	МКДОУ Зонский д/с	100	100	100	100
338.	МКДОУ Иванический д/с	100	100	100	100
339.	МКДОУ Идеальский д/с	100	100	100	100
340.	МКДОУ Кутуликский детский сад №1	96	96	96	96
341.	МКДОУ Кутуликский д/с № 3	100	100	100	100
342.	МКДОУ Кутуликский д/с №2	100	100	100	100
343.	МКДОУ Кутуликский д/с №4	100	100	100	100
344.	МКДОУ Маломолевский д/с	97	97	97	97
345.	МКДОУ Могоеновский д/с	94	94	94	94
346.	МКДОУ Табарсуковский д/с	100	100	100	100
347.	МКДОУ Тыргетуйский д/с	100	100	100	100
348.	МКОУ Тыргетуйская СОШ	100	100	100	100
349.	МБОУ Аларская СОШ	95	95	95	95



<b>№ п/п</b>	<b>Наименование организации</b>	<b>Показатель 4.1</b>	<b>Показатель 4.2</b>	<b>Показатель 4.3</b>	<b>ИТОГ</b>
350.	МБОУ Александровская СОШ	100	100	100	100
351.	МБОУ Алятская СОШ	97	97	97	97
352.	МБОУ Ангарская СОШ	100	100	100	100
353.	МБОУ Бахтайская СОШ	100	100	100	100
354.	МБОУ Забитуйская СОШ	93	93	93	93
355.	МБОУ Зонская СОШ	100	100	100	100
356.	МБОУ Иваническая СОШ	100	100	100	100
357.	МБОУ Идеальская СОШ	100	100	100	100
358.	МБОУ Кутуликская СОШ	100	100	100	100
359.	МБОУ Маниловская СОШ	100	100	100	100
360.	МБОУ Могоеновская СОШ	100	100	100	100
361.	МБОУ Нельхайская СОШ	100	100	100	100
362.	МБОУ Табарсукская СОШ	100	100	100	100
363.	МКОУ Головинская ООШ	100	100	100	100
364.	МКОУ ДОД ДЮСШ	96	96	96	96
365.	МКОУ ДОД РДДТ	100	100	100	100

<b>№ п/п</b>	<b>Наименование организации</b>	<b>Показатель 4.1</b>	<b>Показатель 4.2</b>	<b>Показатель 4.3</b>	<b>ИТОГ</b>
366.	МКОУ Егоровская ООШ	100	100	100	100
367.	МКОУ Ныгдинская СОШ	100	100	100	100
368.	МБДОУ "Детский сад №56"	100	100	100	100
369.	МБОУ "Зиминский лицей"	93	93	93	93
370.	МБОУ ДО "ДЮСШ имени Г.М. Сергеева"	96	96	96	96
371.	МБОУ "Начальная школа - Детский сад № 11"	100	100	100	100
372.	МБОУ "СОШ № 5"	100	100	100	100
373.	МБОУ "СОШ №1"	100	100	100	100
374.	МБОУ "СОШ №10"	100	100	100	100
375.	Негосударственное дошкольное образовательное учреждение "Детский сад № 206 открытого акционерного общества "Российские железные дороги"	100	100	100	100
376.	Негосударственное дошкольное образовательное учреждение "Детский сад № 220 открытого акционерного общества "Российские железные дороги"	100	100	100	100
377.	Негосударственное дошкольное образовательное учреждение "Детский сад	100	100	100	100

№ п/п	Наименование организации	Показатель 4.1	Показатель 4.2	Показатель 4.3	ИТОГ
	№ 216 открытого акционерного общества "Российские железные дороги"				
378.	Негосударственное дошкольное образовательное учреждение "Детский сад № 213 открытого акционерного общества "Российские железные дороги"	100	100	100	100
379.	Государственное бюджетное профессиональное образовательное учреждение Иркутской области «Ангарский автотранспортный техникум»	100	100	100	100
380.	Государственное автономное профессиональное образовательное учреждение Иркутской области «Ангарский индустриальный техникум»	92	92	92	92
381.	Государственное бюджетное профессиональное образовательное учреждение Иркутской области «Ангарский педагогический колледж»	100	100	100	100
382.	Государственное автономное профессиональное образовательное учреждение Иркутской области «Ангарский техникум общественного питания и торговли»	100	100	100	100

<b>№ п/п</b>	<b>Наименование организации</b>	<b>Показатель 4.1</b>	<b>Показатель 4.2</b>	<b>Показатель 4.3</b>	<b>ИТОГ</b>
383.	Государственное автономное профессиональное образовательное учреждение Иркутской области «Ангарский техникум строительных технологий»	100	100	100	100
384.	Государственное автономное профессиональное образовательное учреждение Иркутской области «Байкальский техникум отраслевых технологий и сервиса»	100	100	100	100
385.	Государственное автономное профессиональное образовательное учреждение Иркутской области «Балаганский аграрно-технологический техникум»	100	100	100	100
386.	Государственное бюджетное профессиональное образовательное учреждение Иркутской области «Боханский педагогический колледж им. Д. Банзарова»	100	100	100	100
387.	Государственное автономное профессиональное образовательное учреждение Иркутской области «Братский индустриально-металлургический техникум»	100	100	100	100

<b>№ п/п</b>	<b>Наименование организации</b>	<b>Показатель 4.1</b>	<b>Показатель 4.2</b>	<b>Показатель 4.3</b>	<b>ИТОГ</b>
388.	Государственное бюджетное профессиональное образовательное учреждение Иркутской области «Братский педагогический колледж»	100	100	100	100
389.	Государственное бюджетное профессиональное образовательное учреждение Иркутской области «Иркутский авиационный техникум»	94	94	94	94
390.	Государственное бюджетное профессиональное образовательное учреждение Иркутской области «Иркутский аграрный техникум»	100	100	100	100
391.	Государственное автономное профессиональное образовательное учреждение Иркутской области «Иркутский колледж экономики, сервиса и туризма»	100	100	100	100
392.	Государственное автономное профессиональное образовательное учреждение Иркутской области «Иркутский техникум индустрии питания»	100	100	100	100
393.	Государственное бюджетное профессиональное образовательное учреждение Иркутской области	100	100	100	100

<b>№ п/п</b>	<b>Наименование организации</b>	<b>Показатель 4.1</b>	<b>Показатель 4.2</b>	<b>Показатель 4.3</b>	<b>ИТОГ</b>
	«Иркутский региональный колледж педагогического образования»				
394.	Государственное автономное профессиональное образовательное учреждение Иркутской области «Иркутский техникум авиастроения и материалообработки»	100	100	100	100
395.	Государственное бюджетное профессиональное образовательное учреждение Иркутской области «Иркутский техникум архитектуры и строительства»	97	97	97	97
396.	Государственное автономное профессиональное образовательное учреждение Иркутской области «Иркутский технологический колледж»	100	100	100	100
397.	Государственное бюджетное профессиональное образовательное учреждение Иркутской области «Тулунский аграрный техникум»	96	96	96	96
398.	Государственное бюджетное профессиональное образовательное учреждение Иркутской области «Черемховский педагогический колледж»	100	100	100	100

**Распределение образовательных организаций по количеству набранных баллов**

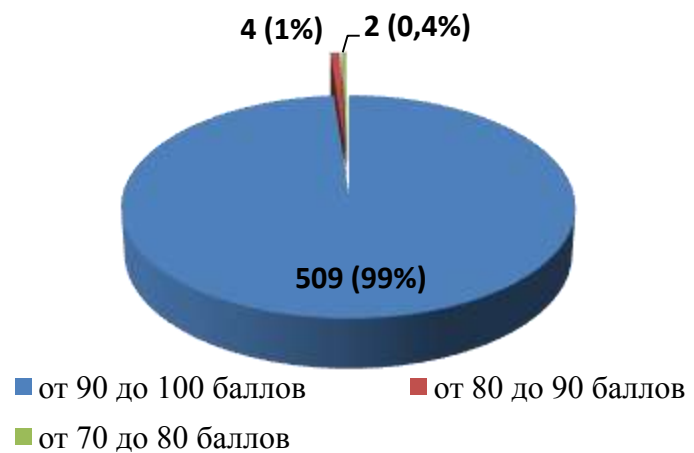



## 5. Критерий «Удовлетворенность условиями оказания услуг»

**5.1. Показатель** «Доля получателей услуг, которые готовы рекомендовать организацию родственникам и знакомым (могли бы ее рекомендовать, если бы была возможность выбора организации)»

**5.2. Показатель** «Доля получателей услуг, удовлетворенных организационными условиями предоставления услуг»

**5.3. Показатель** «Доля получателей услуг, удовлетворенных в целом условиями оказания услуг в организации»

### Результаты образовательных организаций по критерию 5 «Удовлетворенность условиями оказания услуг»

№ п/п	Наименование организации	Показатель 5.1	Показатель 5.2	Показатель 5.3	ИТОГ
1.	МКОУ "Шумиловская СОШ"	97	97	97	97



<b>№ п/п</b>	<b>Наименование организации</b>	<b>Показатель 5.1</b>	<b>Показатель 5.2</b>	<b>Показатель 5.3</b>	<b>ИТОГ</b>
2.	МКУ ДО "ДДТ"	85	85	85	85
3.	МБОУ ДО "ДЮСШ"	87	87	87	87
4.	МКДОУ "Березка" г. Вихоревка	96	96	96	96
5.	МКДОУ "Березка" п. Харанжино	90	90	90	90
6.	МКДОУ "Брусничка"	96	96	96	96
7.	МКДОУ "Буратино"	100	100	100	100
8.	МКДОУ "Дюймовочка"	100	100	100	100
9.	МКДОУ "Жарок"	100	100	100	100
10.	МКДОУ "Колосок"	100	100	100	100
11.	МКДОУ "Лесовичок"	91	91	91	91
12.	МКДОУ "Малинка"	95	95	95	95
13.	МКДОУ "Малышка"	89	89	89	89
14.	МКДОУ "Одуванчик" п. Турма	94	94	94	94
15.	МКОУ "Озернинская СОШ"	95	95	95	95
16.	МКОУ "Покоснинская СОШ"	95	95	95	95
17.	МКОУ "Прибойновская СОШ"	93	93	93	93

<b>№ п/п</b>	<b>Наименование организации</b>	<b>Показатель 5.1</b>	<b>Показатель 5.2</b>	<b>Показатель 5.3</b>	<b>ИТОГ</b>
18.	МКОУ "Приреченская ООШ"	83	83	83	83
19.	МКОУ "Сахоровская НОШ"	100	100	100	100
20.	МКОУ "Тангуйская СОШ"	100	100	100	100
21.	МКОУ "Тарминская СОШ"	100	100	100	100
22.	МКОУ "Турманская СОШ"	100	100	100	100
23.	МКОУ "Тэминская СОШ"	100	100	100	100
24.	МКОУ "Харанжинская СОШ"	100	100	100	100
25.	МКОУ "Худобчинская НОШ - д/с"	100	100	100	100
26.	МКОУ КВСОШ	100	100	100	100
27.	МКДОУ детский сад "Колосок" с. Анга	100	100	100	100
28.	МКДОУ Белоусовский детский сад "Алёнушка"	100	100	100	100
29.	МКДОУ Верхоленский ДС "Тополек"	100	100	100	100
30.	МКДОУ детский сад "Золотой ключик"	100	100	100	100
31.	МКДОУ детский сад д. Полосково	100	100	100	100
32.	МКДОУ детский сад "Колокольчик"	100	100	100	100

<b>№ п/п</b>	<b>Наименование организации</b>	<b>Показатель 5.1</b>	<b>Показатель 5.2</b>	<b>Показатель 5.3</b>	<b>ИТОГ</b>
33.	МКДОУ детский сад "Колосок" д. Тимирязево	100	100	100	100
34.	МКОУ Бирюльская СОШ	100	100	100	100
35.	МКОУ Большегтарельская ООШ	100	100	100	100
36.	МКОУ Бутаковская СОШ	97	97	97	97
37.	МКОУ Верхоленская СОШ	90	90	90	90
38.	МКОУ Вершина-Тутурская ООШ	100	100	100	100
39.	МКОУ ДОД Качугский ДДТ	92	92	92	92
40.	МКОУ Залогская ООШ	90	90	90	90
41.	МКОУ Качугская СОШ №1	95	95	95	95
42.	МКОУ Качугская СОШ №2	100	100	100	100
43.	МКОУ Малоголовская ООШ	100	100	100	100
44.	МКОУ Манзурская СОШ	90	90	90	90
45.	МКОУ Харбатовская СОШ	100	100	100	100
46.	Мусковитская СОШ	100	100	100	100
47.	МКДОУ д/с "Елочка" п. Витимский	100	100	100	100
48.	МКДОУ д/с "Родничок" п. Мама	100	100	100	100

<b>№ п/п</b>	<b>Наименование организации</b>	<b>Показатель 5.1</b>	<b>Показатель 5.2</b>	<b>Показатель 5.3</b>	<b>ИТОГ</b>
49.	МКДОУ д/с "Солнышко" п. Мусковит	100	100	100	100
50.	МКОУ "Мамская СОШ"	100	100	100	100
51.	МКОУ ДО "ДЮСШ"	100	100	100	100
52.	МКОУ ДОД РДДТ	100	100	100	100
53.	МБОУ ДО "ДЮСШ"	100	100	100	100
54.	МКОУ ДОД "ЦРТДиЮ имени Г.И. Замаратского"	100	100	100	100
55.	МБДОУ Детский сад №15 "Росинка"	100	100	100	100
56.	МБДОУ ЦРР - детский сад № 12 "Золотая рыбка"	100	100	100	100
57.	МБУ ДО "ЦТриГО"	100	100	100	100
58.	МКДОУ детский сад "Мишутка"	100	100	100	100
59.	МОУ "Новоилимская СОШ им. Н.И. Черных"	100	100	100	100
60.	МОУ "Хребтовская СОШ"	100	100	100	100
61.	МКДОУ "Детский сад № 172"	91	91	91	91
62.	МКДОУ "Теремок"	81	81	81	81
63.	МКДОУ № 11	100	100	100	100

<b>№ п/п</b>	<b>Наименование организации</b>	<b>Показатель 5.1</b>	<b>Показатель 5.2</b>	<b>Показатель 5.3</b>	<b>ИТОГ</b>
64.	МКДОУ № 12	100	100	100	100
65.	МКДОУ № 19	100	100	100	100
66.	МКДОУ № 3	90	90	90	90
67.	МКОУ "Порогская СОШ"	98	98	98	98
68.	МКОУ "Солонецкая СОШ"	100	100	100	100
69.	МКОУ "СОШ № 10 г. Нижнеудинск"	100	100	100	100
70.	МКОУ "СОШ № 11 г. Нижнеудинск"	100	100	100	100
71.	МКОУ "СОШ № 12 г. Нижнеудинск"	100	100	100	100
72.	МКОУ "СОШ № 2 г. Нижнеудинск"	100	100	100	100
73.	МКОУ "СОШ № 25 г. Нижнеудинск"	100	100	100	100
74.	МКОУ "СОШ № 9 г. Нижнеудинск"	100	100	100	100
75.	МКОУ "СОШ с. Мельница"	100	100	100	100
76.	МКОУ "СОШ№3 г.Алзамай"	97	97	97	97
77.	МКОУ "СОШ№5 г.Алзамай"	100	100	100	100
78.	МКОУ "Худоеланская ООШ"	100	100	100	100
79.	МКОУ "Худоеланская СОШ"	100	100	100	100

<b>№ п/п</b>	<b>Наименование организации</b>	<b>Показатель 5.1</b>	<b>Показатель 5.2</b>	<b>Показатель 5.3</b>	<b>ИТОГ</b>
80.	МКОУ "Чеховская ООШ"	100	100	100	100
81.	МКОУ "Широковская СОШ"	100	100	100	100
82.	МКОУ "Школа - интернат № 5 г. Нижнеудинск"	100	100	100	100
83.	Шумский детский сад	100	100	100	100
84.	МБДОУ "Детский сад №1"	100	100	100	100
85.	МБДОУ №12	100	100	100	100
86.	МБДОУ №2 р.п.Култук	100	100	100	100
87.	МБДОУ №21	100	100	100	100
88.	МБДОУ №3	100	100	100	100
89.	МБДОУ №4 р.п.Култук	100	100	100	100
90.	МБДОУ №5	100	100	100	100
91.	МБДОУ №6	100	100	100	100
92.	МБДОУ №7	100	100	100	100
93.	МБОУ СОШ №2	100	100	100	100
94.	МБОУ СОШ №49	100	100	100	100
95.	МБУ ДО ДДТ г.Слюдянки	100	100	100	100

<b>№ п/п</b>	<b>Наименование организации</b>	<b>Показатель 5.1</b>	<b>Показатель 5.2</b>	<b>Показатель 5.3</b>	<b>ИТОГ</b>
96.	МБОУ основная общеобразовательная школа №9	95	95	95	95
97.	МБОУ средняя общеобразовательная школа № 12	100	100	100	100
98.	МБОУ средняя общеобразовательная школа № 50	100	100	100	100
99.	МОУ "Писаревская СОШ"	100	100	100	100
100.	МОУ "Сибиряковская ООШ"	100	100	100	100
101.	МКУ ДО Дом детского творчества	100	100	100	100
102.	МБДОУ Детский сад "Колокольчик"	100	100	100	100
103.	МБДОУ Детский сад "Светлячок"	100	100	100	100
104.	МБОУ "Усть-Удинская СОШ №2"	100	100	100	100
105.	МБОУ Молькинская СОШ	100	100	100	100
106.	МБОУ Ново-Удинская СОШ	100	100	100	100
107.	МБОУ СОШ п. Усть-Уда	100	100	100	100
108.	МКДОУ д/с "Теремок" д.Чичкова	100	100	100	100
109.	МКДОУ детский сад с. Молька	100	100	100	100

<b>№ п/п</b>	<b>Наименование организации</b>	<b>Показатель 5.1</b>	<b>Показатель 5.2</b>	<b>Показатель 5.3</b>	<b>ИТОГ</b>
110.	МКДОУ Игжейский д/с	100	100	100	100
111.	МКДОУ Малышевский д/с	95	95	95	95
112.	МКДОУ Ново-Удинский д/с	100	100	100	100
113.	МКДОУ Светлолобовский д/с	100	100	100	100
114.	МКДОУ Средне Муйский д/с	100	100	100	100
115.	МКДОУ Юголуцкий д/с "Солнышко"	100	100	100	100
116.	МКДОУ Детский сад "Колосок" с. Балаганка	100	100	100	100
117.	МКОУ Аносовская СОШ	100	100	100	100
118.	МКОУ Аталанская ООШ	100	100	100	100
119.	МКОУ Балаганкинская ООШ	100	100	100	100
120.	МКОУ Игжейская СОШ	100	100	100	100
121.	МКОУ Кижинская НОШ	100	100	100	100
122.	МКОУ Малышевская СОШ	100	100	100	100
123.	МКОУ Подволоченская ООШ	100	100	100	100
124.	МКОУ Светлолобовская СОШ	100	100	100	100
125.	МКОУ Средне-Муйская СОШ	90	90	90	90



<b>№ п/п</b>	<b>Наименование организации</b>	<b>Показатель 5.1</b>	<b>Показатель 5.2</b>	<b>Показатель 5.3</b>	<b>ИТОГ</b>
126.	МКОУ Чичковская ООШ	86	86	86	86
127.	МКОУ Юголуцкая СОШ	100	100	100	100
128.	МОБУ ООШ № 16 д.Кулиш	100	100	100	100
129.	МОКУ НОШ № 18 п. Бидога	100	100	100	100
130.	МОБУ ООШ № 19 п. Заводской	100	100	100	100
131.	МОБУ СОШ № 20 п.Каменск	100	100	100	100
132.	МОБУ СОШ № 21 д. Новобалтурина	100	100	100	100
133.	МОБУ НОШ № 23 р.п. Чунский	100	100	100	100
134.	МОБУ НОШ № 24 р.п. Чунский	100	100	100	100
135.	МОБУ СОШ № 26 п.Пионерский	100	100	100	100
136.	МОБУ СОШ № 29 р.п. Чунский	100	100	100	100
137.	МОКУ НОШ № 40 с.Баянда	100	100	100	100
138.	МДОБУ детский сад № 14 р.п. Лесогорск	100	100	100	100
139.	МДОБУ детский сад № 16 р.п. Лесогорск	100	100	100	100
140.	МДОБУ детский сад № 22 п. Сосновка	100	100	100	100
141.	МДОБУ детский сад № 28 п. Новочунка	100	100	100	100

<b>№ п/п</b>	<b>Наименование организации</b>	<b>Показатель 5.1</b>	<b>Показатель 5.2</b>	<b>Показатель 5.3</b>	<b>ИТОГ</b>
142.	МДОБУ детский сад № 29 с. Бунбуй	100	100	100	100
143.	МДОБУ детский сад № 33 п. Каменск	100	100	100	100
144.	МДОБУ детский сад № 35 п. Парчум	100	100	100	100
145.	МДОБУ детский сад № 36 д. Новобалтурина	100	100	100	100
146.	МДОБУ детский сад № 39 п. Пионерский	100	100	100	100
147.	МДОБУ детский сад № 44 р.п. Чунский	100	100	100	100
148.	МДОБУ детский сад № 45 д. Паренда	100	100	100	100
149.	МБОУ ДО ШР ДЮСШ "Юность"	100	100	100	100
150.	МБОУ ШР "Шелеховский лицей"	100	100	100	100
151.	МБОУШР "Гимназия"	100	100	100	100
152.	МКДОУ "Детский сад № 15 "Радуга"	100	100	100	100
153.	МКДОУ "Детский сад №11 "Березка"	100	100	100	100
154.	МКДОУ "Детский сад комбинированного вида № 6 "Аленький цветочек"	100	100	100	100
155.	МКДОУ ШР "Детский сад №9 "Подснежник"	100	100	100	100
156.	МКДОУ ШР "Детский сад № 1 "Буратино"	100	100	100	100

<b>№ п/п</b>	<b>Наименование организации</b>	<b>Показатель 5.1</b>	<b>Показатель 5.2</b>	<b>Показатель 5.3</b>	<b>ИТОГ</b>
157.	МКДОУ ШР "ДЕТСКИЙ САД № 7 "БРУСНИЧКА"	100	100	100	100
158.	МКОУ ШР "НШДС№10"	100	100	100	100
159.	МКОУ ШР "ООШ №11"	100	100	100	100
160.	МКОУ ШР "СОШ № 4"	100	100	100	100
161.	МКОУ ШР "СОШ №1"	100	100	100	100
162.	МКОУ ШР "СОШ №12"	100	100	100	100
163.	МДОУ №17	100	100	100	100
164.	МДОУ №22	100	100	100	100
165.	МДОУ №33	100	100	100	100
166.	МКДОУ №2	100	100	100	100
167.	МОУ "СОШ №3 г.Свирск"	100	100	100	100
168.	МОУ "Средняя общеобразовательная школа № 2"	100	100	100	100
169.	МДОУ № 14 г. Черемхово	100	100	100	100
170.	МДОУ № 16 г. Черемхово	100	100	100	100
171.	МДОУ № 2 г. Черемхово	100	100	100	100

<b>№ п/п</b>	<b>Наименование организации</b>	<b>Показатель 5.1</b>	<b>Показатель 5.2</b>	<b>Показатель 5.3</b>	<b>ИТОГ</b>
172.	МДОУ № 3 г. Черемхово	100	100	100	100
173.	МДОУ № 43 г. Черемхово	100	100	100	100
174.	МДОУ "Детский сад № 27 г. Черемхово"	100	100	100	100
175.	МОУ ОСШ г. Черемхово	100	100	100	100
176.	МОУ Школа №1 г. Черемхово	100	100	100	100
177.	МОУ Школа №15 г. Черемхово	100	100	100	100
178.	МОУ Школа №22 г. Черемхово	100	100	100	100
179.	МОУ Школа №4 г. Черемхово	100	100	100	100
180.	МОУ Школа №5 г. Черемхово	100	100	100	100
181.	МОУ Школа №6 г. Черемхово	100	100	100	100
182.	ГБУ ДО ИО ЦРТДЮ "Узорочье"	100	100	100	100
183.	ГОКУ "Специальная (коррекционная) школа г. Бодайбо"	100	100	100	100
184.	ГАУ ДО ИО "Центр развития дополнительного образования детей"	100	100	100	100
185.	ГБУ ДО «Центр дополнительного образования детей»	100	100	100	100

<b>№ п/п</b>	<b>Наименование организации</b>	<b>Показатель 5.1</b>	<b>Показатель 5.2</b>	<b>Показатель 5.3</b>	<b>ИТОГ</b>
186.	ГОБУ "Школа-интернат музвоспитанников г. Иркутска"	100	100	100	100
187.	ГОБУ "Школа-интернат п.Целинные Земли"	95	95	95	95
188.	ГОКУ УГКК	94	94	94	94
189.	ГОКУ "С(К)ШИ п.Усть-Уда"	100	100	100	100
190.	ГОКУ "Санаторная школа-интернат № 12 г. Иркутска"	100	100	100	100
191.	ГОКУ "Санаторная школа-интернат № 4 г. Усолье-Сибирское"	100	100	100	100
192.	ГОКУ "СКШ № 1 г. Иркутска"	100	100	100	100
193.	ГОКУ "СКШИ г.Черемхово"	100	100	100	100
194.	ГОКУ "Специальная (коррекционная) школа-интернат №6 г.Нижнеудинска "	100	100	100	100
195.	ГОКУ "Школа-интернат № 8"	100	100	100	100
196.	ГОКУ "Школа-интернат р.п. Квиток"	100	100	100	100
197.	ГОБУ ИГКК (ГОКУ ИГКК РВСН переименован)	95	95	95	95
198.	ГОКУ ИО Специальная коррекционная школа-интернат г. Киренска	100	100	100	100

<b>№ п/п</b>	<b>Наименование организации</b>	<b>Показатель 5.1</b>	<b>Показатель 5.2</b>	<b>Показатель 5.3</b>	<b>ИТОГ</b>
199.	ГОКУ СКШ № 11 г. Иркутска	100	100	100	100
200.	ГОКУ СКШ № 1 г. Усолье-Сибирское	100	100	100	100
201.	ГОКУ СКШ № 2 г. Ангарска	100	100	100	100
202.	ГОКУ СКШ № 27 г. Братска	100	100	100	100
203.	ГОКУ СКШ № 3 г. Тулун	100	100	100	100
204.	ГОКУ СКШ № 5 г. Иркутска	100	100	100	100
205.	ГОКУ СКШ №14 г.Иркутска	100	100	100	100
206.	ГОКУ СКШ г. Вихоревка	100	100	100	100
207.	ГОКУ СКШ г.Усть-Илимска	100	100	100	100
208.	МКУ ДО ИРМО "ЦРТДЮ"	100	100	100	100
209.	МДОУ ИРМО "Большереченский детский сад"	100	100	100	100
210.	МДОУ ИРМО "Детский сад комбинированного вида ЖК Стрижи"	100	100	100	100
211.	МДОУ ИРМО "Гороховский детский сад"	100	100	100	100
212.	МДОУ ИРМО "Горячеключевской детский сад"	100	100	100	100

<b>№ п/п</b>	<b>Наименование организации</b>	<b>Показатель 5.1</b>	<b>Показатель 5.2</b>	<b>Показатель 5.3</b>	<b>ИТОГ</b>
213.	МДОУ ИРМО "Детский сад ЖК Луговое"	100	100	100	100
214.	МДОУ ИРМО "Детский сад пос. Молодежный"	100	100	100	100
215.	МДОУ ИРМО "Еловский детский сад"	100	100	100	100
216.	МДОУ ИРМО "Карлукский детский сад №2"	100	100	100	100
217.	МДОУ ИРМО "Карлукский детский сад"	100	100	100	100
218.	МДОУ ИРМО "Листвянский детский сад № 3"	100	100	100	100
219.	МДОУ ИРМО "Листвянский детский сад"	100	100	100	100
220.	МДОУ ИРМО "Максимовский детский сад"	100	100	100	100
221.	МДОУ ИРМО "Малоголоустненский детский сад"	100	100	100	100
222.	МДОУ ИРМО "Мамоновский детский сад комбинированного вида"	100	100	100	100
223.	МДОУ ИРМО "Марковский детский сад комбинированного вида"	100	100	100	100
224.	МДОУ ИРМО "Никольский детский сад"	100	100	100	100
225.	МДОУ ИРМО "Оёкский детский сад"	100	100	100	100

<b>№ п/п</b>	<b>Наименование организации</b>	<b>Показатель 5.1</b>	<b>Показатель 5.2</b>	<b>Показатель 5.3</b>	<b>ИТОГ</b>
226.	МДОУ ИРМО "Патроновский детский сад"	100	100	100	100
227.	МДОУ ИРМО "Пивоваровский детский сад общеразвивающего вида"	100	100	100	100
228.	МДОУ ИРМО "Плишкинский детский сад"	100	100	100	100
229.	МДОУ ИРМО "Ревякинский детский сад"	95	95	95	95
230.	МДОУ ИРМО "Смоленский детский сад"	100	100	100	100
231.	МДОУ ИРМО "Уриковский детский сад общеразвивающего вида"	100	100	100	100
232.	МДОУ ИРМО "Усть-Кудинский детский сад"	100	100	100	100
233.	МДОУ ИРМО "Хомутовский детский сад № 2"	100	100	100	100
234.	МДОУ ИРМО "Хомутовский детский сад №1"	100	100	100	100
235.	МДОУ ИРМО "Ширяевский детский сад"	100	100	100	100
236.	МОУ ИРМО "Дзержинская НШДС"	100	100	100	100
237.	МОУ ИРМО "Баруйская НОШ"	100	100	100	100
238.	МОУ ИРМО "Большереченская СОШ"	100	100	100	100
239.	МОУ ИРМО "Бургазская НОШ"	100	100	100	100



<b>№ п/п</b>	<b>Наименование организации</b>	<b>Показатель 5.1</b>	<b>Показатель 5.2</b>	<b>Показатель 5.3</b>	<b>ИТОГ</b>
240.	МОУ ИРМО "Бурдаковская НШДС"	100	100	100	100
241.	МОУ ИРМО "Бутырская СОШ"	100	100	100	100
242.	МОУ ИРМО "Быковская НОШ"	100	100	100	100
243.	МОУ ИРМО "Вечерняя (сменная) ОШ"	100	100	100	100
244.	МОУ ИРМО "Галкинская НОШ"	100	100	100	100
245.	МОУ ИРМО "Гороховская СОШ"	100	100	100	100
246.	МОУ ИРМО "Горячеключевская СОШ"	100	100	100	100
247.	МОУ ИРМО "Грановская НШДС"	100	100	100	100
248.	МОУ ИРМО "Егоровская НШДС"	100	100	100	100
249.	МОУ ИРМО "Карлукская СОШ"	100	100	100	100
250.	МОУ ИРМО "Кудинская СОШ"	100	100	100	100
251.	МОУ ИРМО "Кыцигировская НШДС"	100	100	100	100
252.	МОУ ИРМО "Листвянская СОШ"	100	100	100	100
253.	МОУ ИРМО "Лыловская НШДС"	100	100	100	100
254.	МОУ ИРМО "Максимовская СОШ"	100	100	100	100
255.	МОУ ИРМО "Малоголоустненская СОШ"	100	100	100	100

<b>№ п/п</b>	<b>Наименование организации</b>	<b>Показатель 5.1</b>	<b>Показатель 5.2</b>	<b>Показатель 5.3</b>	<b>ИТОГ</b>
256.	МОУ ИРМО "Мало-Еланская НШДС"	100	100	100	100
257.	МОУ ИРМО "Мамоновская СОШ"	100	100	100	100
258.	МОУ ИРМО "Марковская СОШ"	100	100	100	100
259.	МОУ ИРМО "Никольская СОШ"	100	100	100	100
260.	МОУ ИРМО "Оёкская СОШ"	91	91	91	91
261.	МОУ ИРМО "Пивоваровская СОШ"	100	100	100	100
262.	МОУ ИРМО "Плишкинская СОШ"	100	100	100	100
263.	МОУ ИРМО "Ревякинская СОШ"	100	100	100	100
264.	МОУ ИРМО "Сайгутская НОШ"	100	100	100	100
265.	МОУ ИРМО "Смоленская СОШ"	100	100	100	100
266.	МОУ ИРМО "Сосново-Борская НШДС"	100	100	100	100
267.	МОУ ИРМО "СОШ поселка Молодежный"	100	100	100	100
268.	МОУ ИРМО "Столбовская НОШ"	100	100	100	100
269.	МОУ ИРМО "Уриковская СОШ"	100	100	100	100
270.	МОУ ИРМО "Усть-Балейская НОШ"	100	100	100	100
271.	МОУ ИРМО "Усть-Кудинская СОШ"	100	100	100	100

<b>№ п/п</b>	<b>Наименование организации</b>	<b>Показатель 5.1</b>	<b>Показатель 5.2</b>	<b>Показатель 5.3</b>	<b>ИТОГ</b>
272.	МОУ ИРМО "Хомутовская СОШ № 1"	100	100	100	100
273.	МОУ ИРМО "Хомутовская СОШ № 2"	100	100	100	100
274.	МОУ ИРМО "Черемушкинская НШДС"	100	100	100	100
275.	МОУ ИРМО "Ширяевская СОШ"	96	96	96	96
276.	МОУ ИРМО Большеголоустненская ООШ	100	100	100	100
277.	МБОУ ДОД "ВПШ "Мужество" имени Ю.А. Болдырева	100	100	100	100
278.	МБДОУ детский сад № 115	100	100	100	100
279.	МБДОУ детский сад № 65	100	100	100	100
280.	МБДОУ детский сад № 76	100	100	100	100
281.	МБДОУ детский сад общеразвивающего вида № 103	100	100	100	100
282.	МАДОУ № 1	100	100	100	100
283.	МАДОУ № 117	100	100	100	100
284.	МАДОУ детский сад № 46	100	100	100	100
285.	МБДОУ детский сад № 90	100	100	100	100

<b>№ п/п</b>	<b>Наименование организации</b>	<b>Показатель 5.1</b>	<b>Показатель 5.2</b>	<b>Показатель 5.3</b>	<b>ИТОГ</b>
286.	МБДОУ детский сад для детей раннего возраста № 2	100	100	100	100
287.	МБДОУ детский сад комбинированного вида № 58	100	100	100	100
288.	МБДОУ детский № 93	100	100	100	100
289.	МБДОУ детский сад № 7	100	100	100	100
290.	МБДОУ детский сад № 87	100	100	100	100
291.	МБДОУ детский сад № 92	94	94	94	94
292.	МБДОУ детский сад №18	100	100	100	100
293.	МБДОУ детский сад для детей раннего возраста № 16	100	100	100	100
294.	МБДОУ детский сад комбинированного вида № 75	100	100	100	100
295.	МБДОУ детский сад комбинированного вида № 82	100	100	100	100
296.	МБДОУ детский сад комбинированного вида № 85	100	100	100	100
297.	МБДОУ детский сад комбинированного вида № 86	100	100	100	100

<b>№ п/п</b>	<b>Наименование организации</b>	<b>Показатель 5.1</b>	<b>Показатель 5.2</b>	<b>Показатель 5.3</b>	<b>ИТОГ</b>
298.	МБДОУ детский сад присмотра и оздоровления № 44	100	100	100	100
299.	МБДОУ детский сад присмотра и оздоровления № 72	100	100	100	100
300.	МБДОУ детский сад для детей раннего возраста № 38	100	100	100	100
301.	МБДОУ общеразвивающего вида № 14	100	100	100	100
302.	МБДОУ детский сад комбинированного вида № 31	100	100	100	100
303.	МБОУ СОШ № 7	100	100	100	100
304.	МБОУ ССОШ	100	100	100	100
305.	МБОУДОД "Музей Победы"	100	100	100	100
306.	МБОУДОД СЮТ	93	93	93	93
307.	МБУДО "ДТДиМ"	100	100	100	100
308.	МБУДО ЦРТДиЮ "Гармония"	100	100	100	100
309.	НШДС №1	100	100	100	100
310.	МБОУ СОШ № 12	100	100	100	100
311.	МБОУ СОШ № 14	100	100	100	100

<b>№ п/п</b>	<b>Наименование организации</b>	<b>Показатель 5.1</b>	<b>Показатель 5.2</b>	<b>Показатель 5.3</b>	<b>ИТОГ</b>
312.	МБОУ СОШ № 15	100	100	100	100
313.	МБОУ СОШ №16	100	100	100	100
314.	МБОУ СОШ № 17	100	100	100	100
315.	МБОУ СОШ № 19	100	100	100	100
316.	МБОУ СОШ № 20	100	100	100	100
317.	МБОУ ООШ № 21	100	100	100	100
318.	МБОУ "ООШ № 22"	100	100	100	100
319.	МБОУ "СОШ №24"	100	100	100	100
320.	МБОУ СОШ № 32	100	100	100	100
321.	МБОУ СОШ № 36	100	100	100	100
322.	МБОУ СОШ № 37	100	100	100	100
323.	МБОУ СОШ № 38	100	100	100	100
324.	МБОУ СОШ № 39	100	100	100	100
325.	МБОУ СОШ № 40	100	100	100	100
326.	МБОУ МСОШ	100	100	100	100
327.	МБОУ Гимназия №1	100	100	100	100

<b>№ п/п</b>	<b>Наименование организации</b>	<b>Показатель 5.1</b>	<b>Показатель 5.2</b>	<b>Показатель 5.3</b>	<b>ИТОГ</b>
328.	МБОУ "Гимназия №8"	100	100	100	100
329.	МАОУ "Ангарский лицей №1"	100	100	100	100
330.	МАОУ "Лицей № 2"	100	100	100	100
331.	МАОУ «СОШ с углубленным изучением английского языка № 27»	100	100	100	100
332.	МКДОУ Аларский д/с	97	97	97	97
333.	МКДОУ Бахтайский д/с	100	100	100	100
334.	МКДОУ Забитуйский д/с	96	96	96	96
335.	МКДОУ Зангейский д/с	100	100	100	100
336.	МКДОУ Зареченский д/с	100	100	100	100
337.	МКДОУ Зонский д/с	100	100	100	100
338.	МКДОУ Иванический д/с	100	100	100	100
339.	МКДОУ Идеальский д/с	100	100	100	100
340.	МКДОУ Кутуликский детский сад №1	96	96	96	96
341.	МКДОУ Кутуликский д/с № 3	100	100	100	100
342.	МКДОУ Кутуликский д/с №2	100	100	100	100
343.	МКДОУ Кутуликский д/с №4	100	100	100	100

<b>№ п/п</b>	<b>Наименование организации</b>	<b>Показатель 5.1</b>	<b>Показатель 5.2</b>	<b>Показатель 5.3</b>	<b>ИТОГ</b>
344.	МКДОУ Маломолевский д/с	97	97	97	97
345.	МКДОУ Могоеновский д/с	94	94	94	94
346.	МКДОУ Табарсукский д/с	100	100	100	100
347.	МКДОУ Тыргетуйский д/с	100	100	100	100
348.	МКОУ Тыргетуйская СОШ	100	100	100	100
349.	МБОУ Аларская СОШ	95	95	95	95
350.	МБОУ Александровская СОШ	100	100	100	100
351.	МБОУ Алятская СОШ	97	97	97	97
352.	МБОУ Ангарская СОШ	100	100	100	100
353.	МБОУ Бахтайская СОШ	100	100	100	100
354.	МБОУ Забитуйская СОШ	93	93	93	93
355.	МБОУ Зонская СОШ	100	100	100	100
356.	МБОУ Иваническая СОШ	100	100	100	100
357.	МБОУ Идеальская СОШ	100	100	100	100
358.	МБОУ Кутуликская СОШ	100	100	100	100
359.	МБОУ Маниловская СОШ	100	100	100	100



<b>№ п/п</b>	<b>Наименование организации</b>	<b>Показатель 5.1</b>	<b>Показатель 5.2</b>	<b>Показатель 5.3</b>	<b>ИТОГ</b>
360.	МБОУ Могоеновская СОШ	100	100	100	100
361.	МБОУ Нельхайская СОШ	100	100	100	100
362.	МБОУ Табарсукская СОШ	100	100	100	100
363.	МКОУ Головинская ООШ	100	100	100	100
364.	МКОУ ДОД ДЮСШ	96	96	96	96
365.	МКОУ ДОД РДДТ	100	100	100	100
366.	МКОУ Егоровская ООШ	100	100	100	100
367.	МКОУ Ныгдинская СОШ	100	100	100	100
368.	МБДОУ "Детский сад №56"	100	100	100	100
369.	МБОУ "Зиминский лицей"	93	93	93	93
370.	МБОУ ДО "ДЮСШ имени Г.М. Сергеева"	96	96	96	96
371.	МБОУ "Начальная школа - Детский сад № 11"	100	100	100	100
372.	МБОУ "СОШ № 5"	100	100	100	100
373.	МБОУ "СОШ №1"	100	100	100	100
374.	МБОУ "СОШ №10"	100	100	100	100

<b>№ п/п</b>	<b>Наименование организации</b>	<b>Показатель 5.1</b>	<b>Показатель 5.2</b>	<b>Показатель 5.3</b>	<b>ИТОГ</b>
375.	Негосударственное дошкольное образовательное учреждение "Детский сад № 206 открытого акционерного общества "Российские железные дороги"	100	100	100	100
376.	Негосударственное дошкольное образовательное учреждение "Детский сад № 220 открытого акционерного общества "Российские железные дороги"	100	100	100	100
377.	Негосударственное дошкольное образовательное учреждение "Детский сад № 216 открытого акционерного общества "Российские железные дороги"	100	100	100	100
378.	Негосударственное дошкольное образовательное учреждение "Детский сад № 213 открытого акционерного общества "Российские железные дороги"	100	100	100	100
379.	Государственное бюджетное профессиональное образовательное учреждение Иркутской области «Ангарский автотранспортный техникум»	100	100	100	100
380.	Государственное автономное профессиональное образовательное	92	92	92	92

<b>№ п/п</b>	<b>Наименование организации</b>	<b>Показатель 5.1</b>	<b>Показатель 5.2</b>	<b>Показатель 5.3</b>	<b>ИТОГ</b>
	учреждение Иркутской области «Ангарский индустриальный техникум»				
381.	Государственное бюджетное профессиональное образовательное учреждение Иркутской области «Ангарский педагогический колледж»	100	100	100	100
382.	Государственное автономное профессиональное образовательное учреждение Иркутской области «Ангарский техникум общественного питания и торговли»	100	100	100	100
383.	Государственное автономное профессиональное образовательное учреждение Иркутской области «Ангарский техникум строительных технологий»	100	100	100	100
384.	Государственное автономное профессиональное образовательное учреждение Иркутской области «Байкальский техникум отраслевых технологий и сервиса»	100	100	100	100
385.	Государственное автономное профессиональное образовательное учреждение Иркутской области «Балаганский аграрно-технологический техникум»	100	100	100	100

<b>№ п/п</b>	<b>Наименование организации</b>	<b>Показатель 5.1</b>	<b>Показатель 5.2</b>	<b>Показатель 5.3</b>	<b>ИТОГ</b>
386.	Государственное бюджетное профессиональное образовательное учреждение Иркутской области «Боханский педагогический колледж им. Д. Банзарова»	100	100	100	100
387.	Государственное автономное профессиональное образовательное учреждение Иркутской области «Братский индустриально-металлургический техникум»	100	100	100	100
388.	Государственное бюджетное профессиональное образовательное учреждение Иркутской области «Братский педагогический колледж»	100	100	100	100
389.	Государственное бюджетное профессиональное образовательное учреждение Иркутской области «Иркутский авиационный техникум»	94	94	94	94
390.	Государственное бюджетное профессиональное образовательное учреждение Иркутской области «Иркутский аграрный техникум»	100	100	100	100
391.	Государственное автономное профессиональное образовательное	100	100	100	100

<b>№ п/п</b>	<b>Наименование организации</b>	<b>Показатель 5.1</b>	<b>Показатель 5.2</b>	<b>Показатель 5.3</b>	<b>ИТОГ</b>
	учреждение Иркутской области «Иркутский колледж экономики, сервиса и туризма»				
392.	Государственное автономное профессиональное образовательное учреждение Иркутской области «Иркутский техникум индустрии питания»	100	100	100	100
393.	Государственное бюджетное профессиональное образовательное учреждение Иркутской области «Иркутский региональный колледж педагогического образования»	100	100	100	100
394.	Государственное автономное профессиональное образовательное учреждение Иркутской области «Иркутский техникум авиастроения и материалообработки»	100	100	100	100
395.	Государственное бюджетное профессиональное образовательное учреждение Иркутской области «Иркутский техникум архитектуры и строительства»	97	97	97	97
396.	Государственное автономное профессиональное образовательное	100	100	100	100

<b>№ п/п</b>	<b>Наименование организации</b>	<b>Показатель 5.1</b>	<b>Показатель 5.2</b>	<b>Показатель 5.3</b>	<b>ИТОГ</b>
	учреждение Иркутской области «Иркутский технологический колледж»				
397.	Государственное бюджетное профессиональное образовательное учреждение Иркутской области «Тулунский аграрный техникум»	96	96	96	96
398.	Государственное бюджетное профессиональное образовательное учреждение Иркутской области «Черемховский педагогический колледж»	100	100	100	100

## Распределение образовательных организаций по количеству набранных баллов

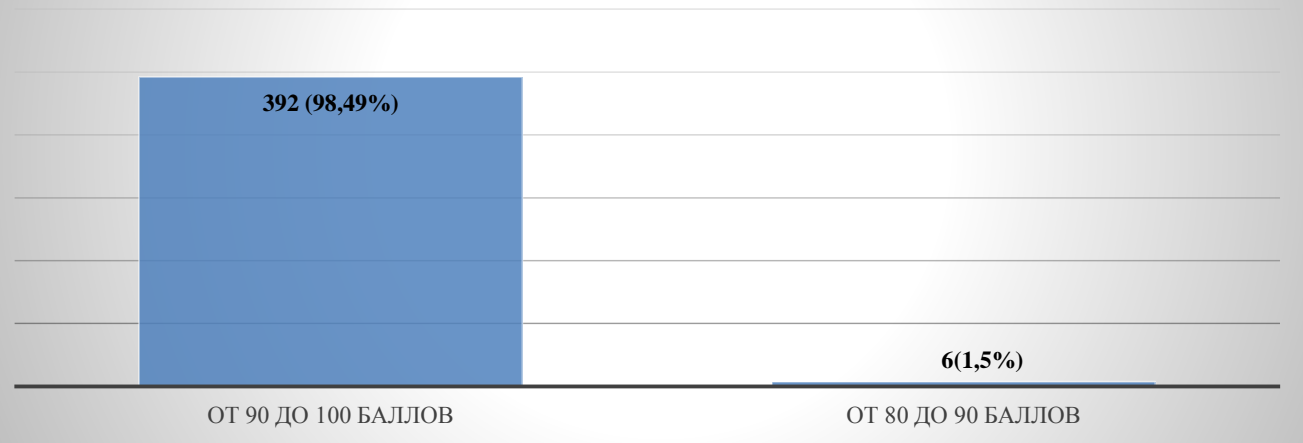

## Глава 4. Анализ рейтингов и их сопоставление с нормативно установленными значениями оцениваемых параметров

### Таблица рейтингов

№ п/п	Перечень образовательных организаций	Рейтинг по группе показателей (в баллах)					
		открытость и доступность информации об организации	комфортность условий предоставления услуг	доступность услуг для инвалидов	доброжелательность, вежливость работников в образовательных организациях	удовлетворенность условиями оказания услуг	Всего
1.	МКОУ "Шумиловская СОШ"	100	99	79,9	98	98	95,9
2.	МКУ ДО "ДДТ"	95,95	98,5	54,1	97	97	88,51
3.	МБОУ ДО "ДЮСШ"	90,25	92,5	54,1	85	85	81,37
4.	МКДОУ "Березка" г. Вихоревка	91,05	93,5	51,1	87	87	81,93
5.	МКДОУ "Березка" п. Харанжино	94,65	98	54,1	96	96	87,75
6.	МКДОУ "Брусничка"	91,35	95	54,1	90	90	84,09
7.	МКДОУ "Буратино"	91,8	98	54,1	96	96	87,18



8.	МКДОУ "Дюймовочка"	96,25	100	54,1	100	100	90,07
9.	МКДОУ "Жарок"	97,15	100	62,1	100	100	91,85
10.	МКДОУ "Колосок"	99,1	100	54,1	100	100	90,64
11.	МКДОУ "Лесовичок"	96,25	100	54,1	100	100	90,07
12.	МКДОУ "Малинка"	92,65	95,5	54,1	91	91	84,85
13.	МКДОУ "Малышка"	95,15	97,5	54,1	95	95	87,35
14.	МКДОУ "Одуванчик" п. Турма	90,95	94,5	59,8	89	89	84,65
15.	МКОУ "Озернинская СОШ"	94,75	97	54,1	94	94	86,77
16.	МКОУ "Покоснинская СОШ"	94,25	97,5	54,1	95	95	87,17
17.	МКОУ "Прибойновская СОШ"	94,25	97,5	54,1	95	95	87,17
18.	МКОУ "Приреченская ООШ"	93,45	96,5	54,1	93	93	86,01
19.	МКОУ "Сахоровская НОШ"	88,55	91,5	54,1	83	83	80,03
20.	МКОУ "Тангуйская СОШ"	93,4	100	54,1	100	100	89,5
21.	МКОУ "Гарминская СОШ"	96,25	100	54,1	100	100	90,07
22.	МКОУ "Турманская СОШ"	97,15	100	54,1	100	100	90,25
23.	МКОУ "Тэминская СОШ"	99,1	100	54,1	100	100	90,64
24.	МКОУ "Харанжинская СОШ"	96,25	100	54,1	100	100	90,07
25.	МКОУ "Худобчинская НОШ - д/с"	96,25	100	64	100	100	92,05
26.	МКОУ КВСОШ	95,95	100	62,1	100	100	91,61

27.	МКДОУ детский сад "Колосок" с. Анга	95,35	100	48,1	100	100	88,69
28.	МКДОУ Белоусовский детский сад "Алёнушка"	97,15	100	48,1	100	100	89,05
29.	МКДОУ Верхоленский ДС "Тополек"	96,25	100	48,1	100	100	88,87
30.	МКДОУ детский сад "Золотой ключик"	96,25	100	48,1	100	100	88,87
31.	МКДОУ детский сад д. Полосково	96,25	100	48,1	100	100	88,87
32.	МКДОУ детский сад "Колокольчик"	95,35	100	58	100	100	90,67
33.	МКДОУ детский сад "Колосок" д. Тимирязево	93,4	100	86	100	100	95,88
34.	МКОУ Бирюльская СОШ	96,25	100	48,1	100	100	88,87
35.	МКОУ Большекетарельская ООШ	97,15	100	48,1	100	100	89,05
36.	МКОУ Бутаковская СОШ	99,1	100	48,1	100	100	89,44
37.	МКОУ Верхоленская СОШ	98,5	97	50,5	97	97	88
38.	МКОУ Вершина-Тугурская ООШ	92,25	95	48,1	90	90	83,07
39.	МКОУ ДОД Качугский ДДТ	95,05	100	37,9	100	100	86,59
40.	МКОУ Залогская ООШ	93,95	96	52	92	92	85,19
41.	МКОУ Качугская СОШ №1	96	95	52	90	90	84,6
42.	МКОУ Качугская СОШ №2	95,15	97,5	42,1	95	95	84,95
43.	МКОУ Малоголовская ООШ	97,15	100	52	100	100	89,83
44.	МКОУ Манзурская СОШ	99,1	100	52	100	100	90,22
45.	МКОУ Харбатовская СОШ	94,2	95	44,5	90	90	82,74

46.	Мусковитская СОШ	96,25	100	52	100	100	89,65
47.	МКДОУ д/с "Елочка" п. Витимский	97,15	100	44,5	100	100	88,33
48.	МКДОУ д/с "Родничок" п. Мама	97,15	100	46	100	100	88,63
49.	МКДОУ д/с "Солнышко" п. Мусковит	98,2	100	52	100	100	90,04
50.	МКОУ "Мамская СОШ"	96,25	100	44,5	100	100	88,15
51.	МКОУ ДО "ДЮСШ"	97,15	100	52	100	100	89,83
52.	МКОУ ДОД РДДТ	97,15	100	52	100	100	89,83
53.	МБОУ ДО "ДЮСШ"	96,25	100	46	100	100	88,45
54.	МКОУ ДОД "ЦРТДиЮ имени Г.И. Замаратского"	95,35	100	42,1	100	100	87,49
55.	МБДОУ Детский сад №15 "Росинка"	94,45	100	46	100	100	88,09
56.	МБДОУ ЦРР - детский сад № 12 "Золотая рыбка"	95,35	100	40	100	100	87,07
57.	МБУ ДО "ЦТриГО"	100	100	39,1	100	100	87,82
58.	МКДОУ детский сад "Мишутка"	97,15	100	38,8	100	100	87,19
59.	МОУ "Новоилимская СОШ им. Н.И. Черных"	96,25	100	42,1	100	100	87,67
60.	МОУ "Хребтовская СОШ"	96,25	100	37	100	100	86,65
61.	МКДОУ "Детский сад № 172"	95,35	100	37	100	100	86,47
62.	МКДОУ "Теремок"	93,55	95,5	52	91	91	84,61
63.	МКДОУ № 11	85,8	90,5	52	81	81	78,06
64.	МКДОУ № 12	100	100	52	100	100	90,4

65.	МКДОУ № 19	100	100	52	100	100	90,4
66.	МКДОУ № 3	100	100	46,9	100	100	89,38
67.	МКОУ "Порогская СОШ"	96	95	52	90	90	84,6
68.	МКОУ "Солонецкая СОШ"	97,4	99	47,8	98	98	88,04
69.	МКОУ "СОШ № 10 г. Нижнеудинск"	97,15	100	46	100	100	88,63
70.	МКОУ "СОШ № 11 г. Нижнеудинск"	99,1	100	42,1	100	100	88,24
71.	МКОУ "СОШ № 12 г. Нижнеудинск"	99,1	100	42,1	100	100	88,24
72.	МКОУ "СОШ № 2 г. Нижнеудинск"	99,1	100	42,1	100	100	88,24
73.	МКОУ "СОШ № 25 г. Нижнеудинск"	99,1	100	52	100	100	90,22
74.	МКОУ "СОШ № 9 г. Нижнеудинск"	100	100	52	100	100	90,4
75.	МКОУ "СОШ с. Мельница"	100	100	52	100	100	90,4
76.	МКОУ "СОШ № 3 г. Алзамай"	100	100	52	100	100	90,4
77.	МКОУ "СОШ № 5 г. Алзамай"	95,8	98,5	52	97	97	88,06
78.	МКОУ "Худоеланская ООШ"	96,25	100	46,9	100	100	88,63
79.	МКОУ "Худоеланская СОШ"	95,95	100	39,1	100	100	87,01
80.	МКОУ "Чеховская ООШ"	97,15	100	44,5	100	100	88,33
81.	МКОУ "Широковская СОШ"	98,2	100	62,4	100	100	92,12
82.	МКОУ "Школа - интернат № 5 г. Нижнеудинск"	96,25	100	42,1	100	100	87,67
83.	Шумский детский сад	97,15	100	56,1	100	100	90,65

84.	МБДОУ "Детский сад №1"	97,15	100	44,5	100	100	88,33
85.	МБДОУ №12	96,25	100	42,1	100	100	87,67
86.	МБДОУ №2 р.п.Култук	95,35	100	42,1	100	100	87,49
87.	МБДОУ №21	93,25	100	52	100	100	89,05
88.	МБДОУ №3	95,35	100	52	100	100	89,47
89.	МБДОУ №4 р.п.Култук	97,6	100	52	100	100	89,92
90.	МБДОУ №5	97,15	100	52	100	100	89,83
91.	МБДОУ №6	96,25	100	52	100	100	89,65
92.	МБДОУ №7	96,25	100	52	100	100	89,65
93.	МБОУ СОШ №2	91,75	100	52	100	100	88,75
94.	МБОУ СОШ №49	97,15	100	52	100	100	89,83
95.	МБУ ДО ДДТ г.Слюдянки	96,25	100	52	100	100	89,65
96.	МБОУ основная общеобразовательная школа №9	98,2	100	52	100	100	90,04
97.	МБОУ средняя общеобразовательная школа № 12	94,25	97,5	48,1	95	95	85,97
98.	МБОУ средняя общеобразовательная школа № 50	96,25	100	42,1	100	100	87,67
99.	МОУ "Писаревская СОШ"	97,15	100	42,1	100	100	87,85
100.	МОУ "Сибиряковская ООШ"	98,2	100	42,1	100	100	88,06
101.	МКУ ДО Дом детского творчества	96,25	100	61,8	100	100	91,61
102.	МБДОУ Детский сад "Колокольчик"	97,15	100	56,1	100	100	90,65

103.	МБДОУ Детский сад "Светлячок"	97,15	100	42,1	100	100	87,85
104.	МБОУ "Усть-Удинская СОШ №2"	95,05	100	52	100	100	89,41
105.	МБОУ Молькинская СОШ	94,15	100	52	100	100	89,23
106.	МБОУ Ново-Удинская СОШ	94,45	100	52	100	100	89,29
107.	МБОУ СОШ п. Усть-Уда	95,35	100	52	100	100	89,47
108.	МКДОУ д/с "Теремок" д.Чичкова	100	100	52	100	100	90,4
109.	МКДОУ детский сад с. Молька	96,25	100	52	100	100	89,65
110.	МКДОУ Игжейский д/с	96,25	100	52	100	100	89,65
111.	МКДОУ Малышевский д/с	96,25	100	42,1	100	100	87,67
112.	МКДОУ Ново-Удинский д/с	93,35	97,5	52	95	95	86,57
113.	МКДОУ Светлолобовский д/с	97,15	100	52	100	100	89,83
114.	МКДОУ Средне Муйский д/с	96,25	100	52	100	100	89,65
115.	МКДОУ Юголуцкий д/с "Солнышко"	98,2	100	52	100	100	90,04
116.	МКДОУ Детский сад "Колосок" с. Балаганка	97,15	100	52	100	100	89,83
117.	МКОУ Аносовская СОШ	99,1	100	42,1	100	100	88,24
118.	МКОУ Аталанская ООШ	99,1	100	52	100	100	90,22
119.	МКОУ Балаганкинская ООШ	96,7	100	52	100	100	89,74
120.	МКОУ Игжейская СОШ	99,1	100	52	100	100	90,22
121.	МКОУ Кижинская НОШ	100	100	42,1	100	100	88,42

122.	МКОУ Малышевская СОШ	100	100	52	100	100	90,4
123.	МКОУ Подволоченская ООШ	100	100	52	100	100	90,4
124.	МКОУ Светлолобовская СОШ	98,2	100	52	100	100	90,04
125.	МКОУ Средне-Муйская СОШ	96,25	100	47,8	100	100	88,81
126.	МКОУ Чичковская ООШ	93,15	95	42,1	90	90	82,05
127.	МКОУ Юголукская СОШ	91,55	93	52	86	86	81,71
128.	МОБУ ООШ № 16 д.Кулиш	97	100	52	100	100	89,8
129.	МОКУ НОШ № 18 п. Бидога	97,15	100	52	100	100	89,83
130.	МОБУ ООШ № 19 п. Заводской	99,1	100	46,9	100	100	89,2
131.	МОБУ СОШ № 20 п.Каменск	99,1	100	52	100	100	90,22
132.	МОБУ СОШ № 21 д. Новобалтурина	99,1	100	52	100	100	90,22
133.	МОБУ НОШ № 23 р.п. Чунский	99,1	100	52	100	100	90,22
134.	МОБУ НОШ № 24 р.п. Чунский	96,25	100	52	100	100	89,65
135.	МОБУ СОШ № 26 п.Пионерский	100	100	52	100	100	90,4
136.	МОБУ СОШ № 29 р.п. Чунский	100	100	52	100	100	90,4
137.	МОКУ НОШ № 40 с.Баянда	98,2	100	52	100	100	90,04
138.	МДОБУ детский сад № 14 р.п. Лесогорск	96,25	100	52	100	100	89,65
139.	МДОБУ детский сад № 16 р.п. Лесогорск	97,15	100	46	100	100	88,63
140.	МДОБУ детский сад № 22 п. Сосновка	97,15	100	52	100	100	89,83

141.	МДОБУ детский сад № 28 п. Новочунка	98,2	100	52	100	100	90,04
142.	МДОБУ детский сад № 29 с. Бунбуй	97,15	100	52	100	100	89,83
143.	МДОБУ детский сад № 33 п. Каменск	99,1	100	48,4	100	100	89,5
144.	МДОБУ детский сад № 35 п. Парчум	99,1	100	52	100	100	90,22
145.	МДОБУ детский сад № 36 д. Новобалтурина	97,9	100	42,1	100	100	88
146.	МДОБУ детский сад № 39 п. Пионерский	99,1	100	52	100	100	90,22
147.	МДОБУ детский сад № 44 р.п. Чунский	100	100	52	100	100	90,4
148.	МДОБУ детский сад № 45 д. Паренда	100	100	52	100	100	90,4
149.	МБОУ ДО ШР ДЮСШ "Юность"	100	100	46,9	100	100	89,38
150.	МБОУ ШР "Шелеховский лицей"	98,2	100	52	100	100	90,04
151.	МБОУШР "Гимназия"	95,05	100	44,5	100	100	87,91
152.	МКДОУ "Детский сад № 15 "Радуга"	97,15	100	42,1	100	100	87,85
153.	МКДОУ "Детский сад №11 "Березка"	97,15	100	72	100	100	93,83
154.	МКДОУ "Детский сад комбинированного вида № 6 "Аленький цветочек"	100	100	52	100	100	90,4
155.	МКДОУ ШР "Детский сад №9 "Подснежник"	100	100	44,5	100	100	88,9
156.	МКДОУ ШР "Детский сад № 1 "Буратино"	100	100	52	100	100	90,4
157.	МКДОУ ШР "ДЕТСКИЙ САД № 7 "БРУСНИЧКА"	98,2	100	52	100	100	90,04
158.	МКОУ ШР "НШДС №10"	96,25	100	64	100	100	92,05
159.	МКОУ ШР "ООШ №11"	97,15	100	52	100	100	89,83



160.	МКОУ ШР "СОШ № 4"	97,15	100	46,9	100	100	88,81
161.	МКОУ ШР "СОШ №1"	98,2	100	39,1	100	100	87,46
162.	МКОУ ШР "СОШ №12"	97,15	100	44,5	100	100	88,33
163.	МДОУ №17	99,1	100	48,4	100	100	89,5
164.	МДОУ №22	99,1	100	42,1	100	100	88,24
165.	МДОУ №33	97,9	100	42,1	100	100	88
166.	МКДОУ №2	97,9	100	44,5	100	100	88,48
167.	МОУ "СОШ №3 г.Свирск"	98,8	100	42,1	100	100	88,18
168.	МОУ "Средняя общеобразовательная школа № 2"	100	100	42,1	100	100	88,42
169.	МДОУ № 14 г. Черемхово	100	100	52	100	100	90,4
170.	МДОУ № 16 г. Черемхово	98,2	100	52	100	100	90,04
171.	МДОУ № 2 г. Черемхово	99,1	100	52	100	100	90,22
172.	МДОУ № 3 г. Черемхово	97,15	100	52	100	100	89,83
173.	МДОУ № 43 г. Черемхово	97,15	100	52	100	100	89,83
174.	МДОУ "Детский сад № 27 г. Черемхово"	97,15	100	52	100	100	89,83
175.	МОУ ОСШ г. Черемхово	95,95	100	52	100	100	89,59
176.	МОУ Школа №1 г. Черемхово	95,95	100	52	100	100	89,59
177.	МОУ Школа №15 г. Черемхово	95,05	100	52	100	100	89,41
178.	МОУ Школа №22 г. Черемхово	94,15	100	52	100	100	89,23

179.	МОУ Школа №4 г. Черемхово	89,05	100	42,1	100	100	86,23
180.	МОУ Школа №5 г. Черемхово	87,7	100	42,1	100	100	85,96
181.	МОУ Школа №6 г. Черемхово	96,25	100	42,1	100	100	87,67
182.	ГБУ ДО ИО ЦРТДЮ "Узорочье"	95,35	100	42,1	100	100	87,49
183.	ГОКУ "Специальная (коррекционная) школа г. Бодайбо"	96,25	100	47,8	100	100	88,81
184.	ГАУ ДО ИО "Центр развития дополнительного образования детей"	97,15	100	42,1	100	100	87,85
185.	ГБУ ДО «Центр дополнительного образования детей»	97,15	100	42,1	100	100	87,85
186.	ГОБУ "Школа-интернат музвоспитанников г. Иркутска"	98,2	100	60	100	100	91,64
187.	ГОБУ "Школа-интернат п.Целинные Земли"	100	100	52	100	100	90,4
188.	ГОКУ УГКК	98	97,5	52	95	95	87,5
189.	ГОКУ "С(К)ШИ п.Усть-Уда"	94,75	97	52	94	94	86,35
190.	ГОКУ "Санаторная школа-интернат № 12 г. Иркутска"	99,1	100	52	100	100	90,22
191.	ГОКУ "Санаторная школа-интернат № 4 г. Усолье-Сибирское"	99,1	100	52	100	100	90,22
192.	ГОКУ "СКШ № 1 г. Иркутска"	91,45	100	52	100	100	88,69
193.	ГОКУ "СКШИ г.Черемхово"	100	100	42,1	100	100	88,42
194.	ГОКУ "Специальная (коррекционная) школа-интернат №6 г.Нижнеудинска "	100	100	52	100	100	90,4
195.	ГОКУ "Школа-интернат № 8"	100	100	52	100	100	90,4
196.	ГОКУ "Школа-интернат р.п. Квиток"	93,85	100	52	100	100	89,17

197.	ГОБУ ИГКК (ГОКУ ИГКК РВСН переименован)	97,15	100	52	100	100	89,83
198.	ГОКУ ИО Специальная коррекционная школа-интернат г. Киренска	96,2	97,5	52	95	95	87,14
199.	ГОКУ СКШ № 11 г. Иркутска	98,2	100	52	100	100	90,04
200.	ГОКУ СКШ № 1 г. Усолье-Сибирское	99,1	100	52	100	100	90,22
201.	ГОКУ СКШ № 2 г. Ангарска	98,2	100	52	100	100	90,04
202.	ГОКУ СКШ № 27 г. Братска	98,2	100	52	100	100	90,04
203.	ГОКУ СКШ № 3 г. Тулун	99,1	100	52	100	100	90,22
204.	ГОКУ СКШ № 5 г. Иркутска	95,35	100	52	100	100	89,47
205.	ГОКУ СКШ №14 г.Иркутска	98,8	100	52	100	100	90,16
206.	ГОКУ СКШ г. Вихоревка	97,15	100	46	100	100	88,63
207.	ГОКУ СКШ г.Усть-Илимска	98,2	100	52	100	100	90,04
208.	МКУ ДО ИРМО "ЦРТДЮ"	100	100	52	100	100	90,4
209.	МДОУ ИРМО "Большереченский детский сад"	100	100	52	100	100	90,4
210.	МДОУ ИРМО "Детский сад комбинированного вида ЖК Стрижи"	96,25	100	48,4	100	100	88,93
211.	МДОУ ИРМО "Гороховский детский сад"	98,2	100	52	100	100	90,04
212.	МДОУ ИРМО "Горячеключевской детский сад"	94,3	100	42,1	100	100	87,28
213.	МДОУ ИРМО "Детский сад ЖК Луговое"	100	100	52	100	100	90,4
214.	МДОУ ИРМО "Детский сад пос. Молодежный"	98,2	100	52	100	100	90,04
215.	МДОУ ИРМО "Еловский детский сад"	97,15	100	52	100	100	89,83

216.	МДОУ ИРМО "Карлукский детский сад №2"	99,1	100	46,9	100	100	89,2
217.	МДОУ ИРМО "Карлукский детский сад"	99,1	100	52	100	100	90,22
218.	МДОУ ИРМО "Листвянский детский сад № 3"	99,1	100	44,5	100	100	88,72
219.	МДОУ ИРМО "Листвянский детский сад"	99,1	100	42,1	100	100	88,24
220.	МДОУ ИРМО "Максимовский детский сад"	100	100	52	100	100	90,4
221.	МДОУ ИРМО "Малоголоустненский детский сад"	100	100	52	100	100	90,4
222.	МДОУ ИРМО "Мамоновский детский сад комбинированного вида"	100	100	44,5	100	100	88,9
223.	МДОУ ИРМО "Марковский детский сад комбинированного вида"	98,2	100	52	100	100	90,04
224.	МДОУ ИРМО "Никольский детский сад"	99,1	100	52	100	100	90,22
225.	МДОУ ИРМО "Оёкский детский сад"	97,15	100	42,1	100	100	87,85
226.	МДОУ ИРМО "Патроновский детский сад"	95,95	100	52	100	100	89,59
227.	МДОУ ИРМО "Пивоваровский детский сад общеразвивающего вида"	97,15	100	52	100	100	89,83
228.	МДОУ ИРМО "Плишкинский детский сад"	97,15	100	52	100	100	89,83
229.	МДОУ ИРМО "Ревякинский детский сад"	95,95	100	52	100	100	89,59
230.	МДОУ ИРМО "Смоленский детский сад"	94,25	97,5	52	95	95	86,75
231.	МДОУ ИРМО "Уриковский детский сад общеразвивающего вида"	99,1	100	52	100	100	90,22
232.	МДОУ ИРМО "Усть-Кудинский детский сад"	99,1	100	52	100	100	90,22
233.	МДОУ ИРМО "Хомутовский детский сад № 2"	100	100	52	100	100	90,4
234.	МДОУ ИРМО "Хомутовский детский сад №1"	98,2	100	52	100	100	90,04

235.	МДОУ ИРМО "Ширяевский детский сад"	100	100	52	100	100	90,4
236.	МОУ ИРМО "Держинская НШДС"	98,2	100	42,1	100	100	88,06
237.	МОУ ИРМО "Баруйская НОШ"	97,15	100	42,1	100	100	87,85
238.	МОУ ИРМО "Большереченская СОШ"	99,1	100	42,1	100	100	88,24
239.	МОУ ИРМО "Бургазская НОШ"	99,1	100	42,1	100	100	88,24
240.	МОУ ИРМО "Бурдаковская НШДС"	96,25	100	47,8	100	100	88,81
241.	МОУ ИРМО "Бутырская СОШ"	99,1	100	42,1	100	100	88,24
242.	МОУ ИРМО "Быковская НОШ"	100	100	42,1	100	100	88,42
243.	МОУ ИРМО "Вечерняя (сменная) ОШ"	100	100	52	100	100	90,4
244.	МОУ ИРМО "Галкинская НОШ"	100	100	52	100	100	90,4
245.	МОУ ИРМО "Гороховская СОШ"	98,2	100	52	100	100	90,04
246.	МОУ ИРМО "Горячеключевская СОШ"	98,2	100	52	100	100	90,04
247.	МОУ ИРМО "Грановская НШДС"	97,15	100	52	100	100	89,83
248.	МОУ ИРМО "Егоровская НШДС"	97,15	100	52	100	100	89,83
249.	МОУ ИРМО "Карлукская СОШ"	97,15	100	52	100	100	89,83
250.	МОУ ИРМО "Кудинская СОШ"	97,15	100	42,1	100	100	87,85
251.	МОУ ИРМО "Кыцигировская НШДС"	97,15	100	52	100	100	89,83
252.	МОУ ИРМО "Листвянская СОШ"	96,25	100	52	100	100	89,65
253.	МОУ ИРМО "Лыловская НШДС"	98,2	100	52	100	100	90,04

254.	МОУ ИРМО "Максимовская СОШ"	97,15	100	52	100	100	89,83
255.	МОУ ИРМО "Малоголоустненская СОШ"	99,1	100	52	100	100	90,22
256.	МОУ ИРМО "Мало-Еланская НШДС"	99,1	100	52	100	100	90,22
257.	МОУ ИРМО "Мамоновская СОШ"	99,1	100	52	100	100	90,22
258.	МОУ ИРМО "Марковская СОШ"	99,1	100	52	100	100	90,22
259.	МОУ ИРМО "Никольская СОШ"	100	100	52	100	100	90,4
260.	МОУ ИРМО "Оёкская СОШ"	100	100	52	100	100	90,4
261.	МОУ ИРМО "Пивоваровская СОШ"	96,4	95,5	52	91	91	85,18
262.	МОУ ИРМО "Плишкинская СОШ"	98,2	100	52	100	100	90,04
263.	МОУ ИРМО "Ревякинская СОШ"	99,1	100	46	100	100	89,02
264.	МОУ ИРМО "Сайгутская НОШ"	95,95	100	42,1	100	100	87,61
265.	МОУ ИРМО "Смоленская СОШ"	97,15	100	42,1	100	100	87,85
266.	МОУ ИРМО "Сосново-Борская НШДС"	97,15	100	42,1	100	100	87,85
267.	МОУ ИРМО "СОШ поселка Молодежный"	97,15	100	42,1	100	100	87,85
268.	МОУ ИРМО "Столбовская НОШ"	97,15	100	62,1	100	100	91,85
269.	МОУ ИРМО "Уриковская СОШ"	96,25	100	42,1	100	100	87,67
270.	МОУ ИРМО "Усть-Балейская НОШ"	99,1	100	52	100	100	90,22
271.	МОУ ИРМО "Усть-Кудинская СОШ"	98,2	100	52	100	100	90,04
272.	МОУ ИРМО "Хомутовская СОШ № 1"	98,8	100	42,1	100	100	88,18

273.	МОУ ИРМО "Хомутовская СОШ № 2"	97,15	100	42,1	100	100	87,85
274.	МОУ ИРМО "Черемушкинская НШДС"	97,15	100	42,1	100	100	87,85
275.	МОУ ИРМО "Ширяевская СОШ"	97,15	100	42,1	100	100	87,85
276.	МОУ ИРМО Большоголоустненская ООШ	95,55	98	31,9	96	96	83,49
277.	МБОУ ДОД "ВПШ "Мужество" имени Ю.А. Болдырева	96,25	100	52	100	100	89,65
278.	МБДОУ детский сад № 115	95,35	100	52	100	100	89,47
279.	МБДОУ детский сад № 65	98,2	100	42,1	100	100	88,06
280.	МБДОУ детский сад № 76	98,2	100	52	100	100	90,04
281.	МБДОУ детский сад общеразвивающего вида № 103	99,1	100	52	100	100	90,22
282.	МАДОУ № 1	100	100	44,5	100	100	88,9
283.	МАДОУ № 117	100	100	58	100	100	91,6
284.	МАДОУ детский сад № 46	97	100	44,5	100	100	88,3
285.	МБДОУ детский сад № 90	97,9	100	46	100	100	88,78
286.	МБДОУ детский сад для детей раннего возраста № 2	97,15	100	52	100	100	89,83
287.	МБДОУ детский сад комбинированного вида № 58	97,15	100	44,5	100	100	88,33
288.	МБДОУ детский № 93	97,15	100	52	100	100	89,83
289.	МБДОУ детский сад № 7	97,15	100	52	100	100	89,83
290.	МБДОУ детский сад № 87	97,15	100	46	100	100	88,63
291.	МБДОУ детский сад № 92	96,25	100	42,1	100	100	87,67

292.	МБДОУ детский сад №18	93,85	97	46	94	94	84,97
293.	МБДОУ детский сад для детей раннего возраста № 16	97,15	100	40	100	100	87,43
294.	МБДОУ детский сад комбинированного вида № 75	98,2	100	39,1	100	100	87,46
295.	МБДОУ детский сад комбинированного вида № 82	98,2	100	38,8	100	100	87,4
296.	МБДОУ детский сад комбинированного вида № 85	100	100	42,1	100	100	88,42
297.	МБДОУ детский сад комбинированного вида № 86	100	100	37	100	100	87,4
298.	МБДОУ детский сад присмотра и оздоровления № 44	98,2	100	37	100	100	87,04
299.	МБДОУ детский сад присмотра и оздоровления № 72	99,1	100	52	100	100	90,22
300.	МБДОУ детский сад для детей раннего возраста № 38	97,15	100	52	100	100	89,83
301.	МБДОУ общеразвивающего вида № 14	97,15	100	52	100	100	89,83
302.	МБДОУ детский сад комбинированного вида № 31	97,15	100	52	100	100	89,83
303.	МБОУ СОШ № 7	97,15	100	46,9	100	100	88,81
304.	МБОУ ССОШ	97,15	100	52	100	100	89,83
305.	МБОУДОД "Музей Победы"	95,05	100	47,8	100	100	88,57
306.	МБОУДОД СЮТ	96,25	100	46	100	100	88,45
307.	МБУДО "ДТДиМ"	94,35	96,5	42,1	93	93	83,79
308.	МБУДО ЦРТДиЮ "Гармония"	98,2	100	42,1	100	100	88,06
309.	НШДС №1	96,25	100	42,1	100	100	87,67
310.	МБОУ СОШ № 12	97,15	100	52	100	100	89,83



311.	МБОУ СОШ № 14	97,15	100	52	100	100	89,83
312.	МБОУ СОШ № 15	96,25	100	52	100	100	89,65
313.	МБОУ СОШ №16	100	100	52	100	100	90,4
314.	МБОУ СОШ № 17	98,2	100	52	100	100	90,04
315.	МБОУ СОШ № 19	99,1	100	46,9	100	100	89,2
316.	МБОУ СОШ № 20	97,15	100	39,1	100	100	87,25
317.	МБОУ ООШ № 21	97,15	100	44,5	100	100	88,33
318.	МБОУ "ООШ № 22"	97,15	100	48,4	100	100	89,11
319.	МБОУ "СОШ №24"	97,15	100	42,1	100	100	87,85
320.	МБОУ СОШ № 32	97,15	100	42,1	100	100	87,85
321.	МБОУ СОШ № 36	96,25	100	44,5	100	100	88,15
322.	МБОУ СОШ № 37	98,2	100	42,1	100	100	88,06
323.	МБОУ СОШ № 38	97,15	100	42,1	100	100	87,85
324.	МБОУ СОШ № 39	97,9	100	52	100	100	89,98
325.	МБОУ СОШ № 40	99,1	100	52	100	100	90,22
326.	МБОУ МСОШ	99,1	100	52	100	100	90,22
327.	МБОУ Гимназия №1	99,1	100	52	100	100	90,22
328.	МБОУ "Гимназия №8"	100	100	52	100	100	90,4
329.	МАОУ "Ангарский лицей №1"	100	100	52	100	100	90,4

330.	МАОУ "Лицей № 2"	100	100	52	100	100	90,4
331.	МАОУ «СОШ с углубленным изучением английского языка № 27»	98,2	100	52	100	100	90,04
332.	МКДОУ Аларский д/с	99,1	100	52	100	100	90,22
333.	МКДОУ Бахтайский д/с	97,9	98,5	44,5	97	97	86,98
334.	МКДОУ Забитуйский д/с	97,15	100	52	100	100	89,83
335.	МКДОУ Зангейский д/с	97,5	98	44,5	96	96	86,4
336.	МКДОУ Зареченский д/с	97,15	100	42,1	100	100	87,85
337.	МКДОУ Зонский д/с	96,25	100	50,1	100	100	89,27
338.	МКДОУ Иванический д/с	97,15	100	42,1	100	100	87,85
339.	МКДОУ Идеальский д/с	97,15	100	42,1	100	100	87,85
340.	МКДОУ Кутуликский детский сад №1	96,25	100	47,8	100	100	88,81
341.	МКДОУ Кутуликский д/с № 3	97,5	98	44,5	96	96	86,4
342.	МКДОУ Кутуликский д/с №2	98,2	100	42,1	100	100	88,06
343.	МКДОУ Кутуликский д/с №4	97,15	100	42,1	100	100	87,85
344.	МКДОУ Маломолевский д/с	97,15	100	42,1	100	100	87,85
345.	МКДОУ Могоеновский д/с	97,9	98,5	52	97	97	88,48
346.	МКДОУ Табарсукский д/с	96,7	97	52	94	94	86,74
347.	МКДОУ Тыргетуйский д/с	99,1	100	52	100	100	90,22
348.	МКОУ Тыргетуйская СОШ	99,1	100	52	100	100	90,22

349.	МБОУ Аларская СОШ	99,1	100	52	100	100	90,22
350.	МБОУ Александровская СОШ	93,8	97,5	52	95	95	86,66
351.	МБОУ Алятская СОШ	92,35	100	52	100	100	88,87
352.	МБОУ Ангарская СОШ	98,8	98,5	52	97	97	88,66
353.	МБОУ Бахтайская СОШ	89,5	100	52	100	100	88,3
354.	МБОУ Забитуйская СОШ	97,15	100	42,1	100	100	87,85
355.	МБОУ Зонская СОШ	96,3	96,5	44,5	93	93	84,66
356.	МБОУ Иваническая СОШ	98,2	100	52	100	100	90,04
357.	МБОУ Идеальская СОШ	96,25	100	52	100	100	89,65
358.	МБОУ Кутуликская СОШ	100	100	52	100	100	90,4
359.	МБОУ Маниловская СОШ	100	100	52	100	100	90,4
360.	МБОУ Могоеновская СОШ	98,2	100	52	100	100	90,04
361.	МБОУ Нельхайская СОШ	100	100	42,1	100	100	88,42
362.	МБОУ Табарсукская СОШ	98,2	100	52	100	100	90,04
363.	МКОУ Головинская ООШ	99,1	100	52	100	100	90,22
364.	МКОУ ДОД ДЮСШ	97,15	100	52	100	100	89,83
365.	МКОУ ДОД РДДТ	97,5	98	52	96	96	87,9
366.	МКОУ Егоровская ООШ	97,15	100	42,1	100	100	87,85
367.	МКОУ Ныгдинская СОШ	97,15	100	52	100	100	89,83

368.	МБДОУ "Детский сад №56"	97,15	100	52	100	100	89,83
369.	МБОУ "Зиминский лицей"	97,15	100	52	100	100	89,83
370.	МБОУ ДО "ДЮСШ имени Г.М. Сергеева"	96,3	96,5	44,5	93	93	84,66
371.	МБОУ "Начальная школа - Детский сад № 11"	97,5	98	44,5	96	96	86,4
372.	МБОУ "СОШ № 5"	96,25	100	47,8	100	100	88,81
373.	МБОУ "СОШ №1"	98,2	100	42,1	100	100	88,06
374.	МБОУ "СОШ №10"	97,15	100	52	100	100	89,83
375.	Негосударственное дошкольное образовательное учреждение "Детский сад № 206 открытого акционерного общества "Российские железные дороги"	99,1	100	52	100	100	90,22
376.	Негосударственное дошкольное образовательное учреждение "Детский сад № 220 открытого акционерного общества "Российские железные дороги"	99,1	100	52	100	100	90,22
377.	Негосударственное дошкольное образовательное учреждение "Детский сад № 216 открытого акционерного общества "Российские железные дороги"	99,1	100	46,9	100	100	89,2
378.	Негосударственное дошкольное образовательное учреждение "Детский сад № 213 открытого акционерного общества "Российские железные дороги"	99,1	100	52	100	100	90,22
379.	Государственное бюджетное профессиональное образовательное учреждение Иркутской области «Ангарский автотранспортный техникум»	100	100	52	100	100	90,4
380.	Государственное автономное профессиональное образовательное учреждение Иркутской области «Ангарский индустриальный техникум»	100	100	52	100	100	90,4
381.	Государственное бюджетное профессиональное образовательное учреждение Иркутской области «Ангарский педагогический колледж»	95,9	96	44,5	92	92	84,08

382.	Государственное автономное профессиональное образовательное учреждение Иркутской области «Ангарский техникум общественного питания и торговли»	100	100	52	100	100	90,4
383.	Государственное автономное профессиональное образовательное учреждение Иркутской области «Ангарский техникум строительных технологий»	98,2	100	52	100	100	90,04
384.	Государственное автономное профессиональное образовательное учреждение Иркутской области «Байкальский техникум отраслевых технологий и сервиса»	98,8	100	52	100	100	90,16
385.	Государственное автономное профессиональное образовательное учреждение Иркутской области «Балаганский аграрно-технологический техникум»	97	100	52	100	100	89,8
386.	Государственное бюджетное профессиональное образовательное учреждение Иркутской области «Боханский педагогический колледж им. Д. Банзарова»	99,1	100	52	100	100	90,22
387.	Государственное автономное профессиональное образовательное учреждение Иркутской области «Братский индустриально-металлургический техникум»	97,15	100	46	100	100	88,63
388.	Государственное бюджетное профессиональное образовательное учреждение Иркутской области «Братский педагогический колледж»	97,15	100	52	100	100	89,83
389.	Государственное бюджетное профессиональное образовательное учреждение Иркутской области «Иркутский авиационный техникум»	96,25	100	52	100	100	89,65
390.	Государственное бюджетное профессиональное образовательное учреждение Иркутской области «Иркутский аграрный техникум»	94,75	97	52	94	94	86,35

391.	Государственное автономное профессиональное образовательное учреждение Иркутской области «Иркутский колледж экономики, сервиса и туризма»	97,15	100	48,4	100	100	89,11
392.	Государственное автономное профессиональное образовательное учреждение Иркутской области «Иркутский техникум индустрии питания»	96,25	100	52	100	100	89,65
393.	Государственное бюджетное профессиональное образовательное учреждение Иркутской области «Иркутский региональный колледж педагогического образования»	97	100	72	100	100	93,8
394.	Государственное автономное профессиональное образовательное учреждение Иркутской области «Иркутский техникум авиастроения и материалообработки»	97,15	100	52	100	100	89,83
395.	Государственное бюджетное профессиональное образовательное учреждение Иркутской области «Иркутский техникум архитектуры и строительства»	99,1	100	52	100	100	90,22
396.	Государственное автономное профессиональное образовательное учреждение Иркутской области «Иркутский технологический колледж»	97	98,5	44,5	97	97	86,8
397.	Государственное бюджетное профессиональное образовательное учреждение Иркутской области «Тулунский аграрный техникум»	99,1	100	52	100	100	90,22
398.	Государственное бюджетное профессиональное образовательное учреждение Иркутской области «Черемховский педагогический колледж»	97,5	98	44,5	96	96	86,4

Наилучшим уровнем по фактической оценке качества работы образовательных организаций, подведомственных министерству образования Иркутской области в разрезе отдельных групп показателей являются:

**- по показателям первого критерия:**

МБДОУ ЦРР - детский сад № 12 "Золотая рыбка"; МКДОУ № 11; МКДОУ № 12; МКДОУ № 19; МКОУ "СОШ № 25 г. Нижнеудинск"; МКОУ "СОШ № 9 г. Нижнеудинск"; МКОУ "СОШ с. Мельница"; МБОУ СОШ п. Усть-Уда; МКОУ Игжейская СОШ; МКОУ Кижинская НОШ; МКОУ Малышевская СОШ; МОБУ НОШ № 24 р.п.Чунский; МОБУ СОШ № 26 п.Пионерский; МДОБУ детский сад № 39 п. Пионерский; МДОБУ детский сад № 44 р.п. Чунский; МДОБУ детский сад № 45 д. Паренда; МКДОУ "Детский сад №11 "Березка"; МКДОУ "Детский сад комбинированного вида № 6 "Аленький цветочек";МКДОУ ШР "Детский сад №9 "Подснежник";МОУ "СОШ №3 г.Свирск";МОУ "Средняя общеобразовательная школа № 2";ГОБУ "Школа-интернат музвоспитанников г. Иркутска";ГОКУ "СКШ № 1 г. Иркутска";ГОКУ "СКШИ г.Черемхово";ГОКУ "Специальная (коррекционная) школа-интернат №6 г.Нижнеудинска ";ГОКУ СКШ г.Усть-Илимска;МКУ ДО ИРМО "ЦРТДЮ";МДОУ ИРМО "Горячключевской детский сад" ;МДОУ ИРМО "Листвянский детский сад" ; МДОУ ИРМО "Максимовский детский сад" ;МДОУ ИРМО "Малоголоустненский детский сад;МДОУ ИРМО "Усть-Кудинский детский сад";МДОУ ИРМО "Хомутовский детский сад №1";МОУ ИРМО "Бутырская СОШ";МОУ ИРМО "Быковская НОШ";МОУ ИРМО "Вечерняя (сменная) ОШ";МОУ ИРМО "Марковская СОШ";МОУ ИРМО "Никольская СОШ";МБДОУ детский сад общеразвивающего вида № 103;МАДОУ № 1;МБДОУ детский сад комбинированного вида № 82;МБДОУ детский сад комбинированного вида № 85;МБОУ СОШ № 15;МБОУ Гимназия №1;МБОУ "Гимназия №8";МАОУ "Ангарский лицей №1";МБОУ Идеальская СОШ;МБОУ Кутуликская СОШ;МБОУ Могоеновская СОШ;Негосударственное дошкольное образовательное учреждение "Детский сад № 213 открытого акционерного общества "Российские железные дороги";Государственное бюджетное профессиональное образовательное учреждение Иркутской области «Ангарский автотранспортный техникум»;Государственное бюджетное профессиональное образовательное учреждение Иркутской области «Ангарский педагогический колледж»;МКДОУ "Жарок";МКОУ "ТурманскаяСОШ";МКОУБольшетарельская ООШ;МКОУ Малоголовская

ООШ;МКОУ "СОШ № 10 г. Нижнеудинск"; МКОУ "СОШ № 11 г. Нижнеудинск";МКОУ "СОШ № 12 г. Нижнеудинск";МКОУ "СОШ № 2 г. Нижнеудинск"; МКДОУ Детский сад "Колосок" с. Балаганка;МКОУ Аносовская СОШ;МКОУ Балаганкинская ООШ;МОКУ НОШ № 18 п. Бидога;МОБУ ООШ № 19 п. ЗаводскойМОБУ СОШ № 20 п.Каменск;МОБУ СОШ № 21 д. Новобалтурина;МДОБУ детский сад № 29 с. Бунбуй;МДОБУ детский сад № 33 п. Каменск;МДОБУ детский сад № 36 д. Новобалтурина;МКОУ ШР "СОШ №12";МДОУ №17;МДОУ № 16 г. Черемхово;ГОКУ "С(К)ШИ п.Усть-Уда";ГОКУ "Санаторная школа-интернат № 12 г. Иркутска";ГОКУ СКШ № 11 г. Иркутска;ГОКУ СКШ № 27 г. Братска;МДОУ ИРМО "Еловский детский сад" ;МДОУ ИРМО "Карлукский детский сад №2";МДОУ ИРМО "Карлукский детский сад" ;МДОУ ИРМО "Листвянский детский сад № 3";МДОУ ИРМО "Марковский детский сад комбинированного вида";МДОУ ИРМО "Смоленский детский сад" ;МДОУ ИРМО "Уриковский детский сад общеразвивающего вида";МОУ ИРМО "Баруйская НОШ";МОУ ИРМО "Большереченская СОШ";МОУ ИРМО "Бурдаковская НШДС";МОУ ИРМО "Максимовская СОШ";МОУ ИРМО "Малоголоустненская СОШ";МОУ ИРМО "Мало-Еланская НШДС";МОУ ИРМО "Мамоновская СОШ";МОУ ИРМО "Плишкинская СОШ";МОУ ИРМО "Уриковская СОШ";МБДОУ детский сад № 76;МБДОУ детский сад присмотра и оздоровления № 44;МБОУ СОШ № 17;МБОУ СОШ № 39;МБОУ СОШ № 40;МБОУ МСОШ;МАОУ «СОШ с углубленным изучением английского языка № 27»;МКДОУ Табарсукский д/с;МКДОУ Тьргетуйский д/с;МКОУ Тьргетуйская СОШ;МБОУ Табарсукская СОШ;МБОУ "СОШ №10";Негосударственное дошкольное образовательное учреждение "Детский сад № 206 открытого акционерного общества "Российские железные дороги";Негосударственное дошкольное образовательное учреждение "Детский сад № 220 открытого акционерного общества "Российские железные дороги";Негосударственное дошкольное образовательное учреждение "Детский сад № 216 открытого акционерного общества "Российские железные дороги";Государственное автономное профессиональное образовательное учреждение Иркутской области «Балаганский аграрно-технологический техникум»;Государственное автономное профессиональное образовательное учреждение Иркутской области «Иркутский техникум авиастроения и материалообработки»;Государственное автономное профессиональное образовательное учреждение Иркутской области «Иркутский технологический колледж»;Государственное бюджетное профессиональное образовательное учреждение Иркутской области «Черемховский педагогический колледж»;МБОУ Алятская СОШ;МКДОУ



№2; ГОКУ СКШ № 5 г. Иркутска; МОУ ИРМО "Усть-Кудинская СОШ"; Государственное автономное профессиональное образовательное учреждение Иркутской области «Ангарский техникум строительных технологий».

**- по показателям второго критерия:**

МКДОУ "Буратино"; МКДОУ "Дюймовочка"; МКДОУ "Жарок"; МКДОУ "Колосок"; МКОУ "Сахоровская НОШ"; МКОУ "Тангуйская СОШ"; МКОУ "Тарминская СОШ"; МКОУ "Турманская СОШ"; МКОУ "Тэминская СОШ"; МКОУ "Харанжинская СОШ"; МКОУ "Худобчинская НОШ - д/с"; МКОУ КВСОШ; МКДОУ детский сад "Колосок" с. Анга; МКДОУ Белоусовский детский сад "Алёнушка"; МКДОУ Верхоленинский ДС "Тополек"; МКДОУ детский сад "Золотой ключик"; МКДОУ детский сад д. Полосково; МКДОУ детский сад "Колокольчик"; МКДОУ детский сад "Колосок" д. Тимирязево; МКОУ Бирюльская СОШ; МКОУ Большетарельская ООШ; МКОУ Вершина-Тутурская ООШ; МКОУ Качугская СОШ №2; МКОУ Малоголовская ООШ; МКОУ Харбатовская СОШ; Мусковитская СОШ; МКДОУ д/с "Елочка" п. Витимский; МКДОУ д/с "Родничок" п. Мама; МКДОУ д/с "Солнышко" п. Мусковит; МКОУ "Мамская СОШ"; МКОУ ДО "ДЮСШ"; МКОУ ДОД РДТ; МБОУ ДО "ДЮСШ"; МКОУ ДОД "ЦРТДиЮ имени Г.И. Замаратского"; МБДОУ Детский сад №15 "Росинка"; МБДОУ ЦРР - детский сад № 12 "Золотая рыбка"; МБУ ДО "ЦТриГО"; МКДОУ детский сад "Мишутка"; МОУ "Новоилимская СОШ им. Н.И. Черных"; МОУ "Хребтовская СОШ"; МКДОУ № 11; МКДОУ № 12; МКДОУ № 19; МКОУ "Солонецкая СОШ"; МКОУ "СОШ № 10 г. Нижнеудинск"; МКОУ "СОШ № 11 г. Нижнеудинск"; МКОУ "СОШ № 12 г. Нижнеудинск"; МКОУ "СОШ № 2 г. Нижнеудинск"; МКОУ "СОШ № 25 г. Нижнеудинск"; МКОУ "СОШ № 9 г. Нижнеудинск"; МКОУ "СОШ с. Мельница"; МКОУ "СОШ №5 г. Алзамай"; МКОУ "Худоеланская ООШ"; МКОУ "Худоеланская СОШ"; МКОУ "Чеховская ООШ"; МКОУ "Широковская СОШ"; МКОУ "Школа - интернат № 5 г. Нижнеудинск"; Шумский детский сад; МБДОУ "Детский сад №1"; МБДОУ №12; МБДОУ №2 р.п.Култук; МБДОУ №21; МБДОУ №3; МБДОУ №4 р.п.Култук; МБДОУ №5; МБДОУ №6; МБДОУ №7; МБОУ СОШ №2; МБОУ СОШ №49; МБУ ДО ДДТ г.Слюдянки; МБОУ средняя общеобразовательная школа № 12; МБОУ средняя общеобразовательная школа № 50; МОУ "Писаревская СОШ"; МОУ "Сибиряковская ООШ"; МКУ ДО Дом детского творчества; МБДОУ Детский сад "Колокольчик"; МБДОУ Детский сад "Светлячок"; МБОУ "Усть-Удинская СОШ №2"; МБОУ Молькинская СОШ; МБОУ Ново-

Удинская СОШ; МБОУ СОШ п. Усть-Уда; МКДОУ д/с "Теремок" д. Чичкова; МКДОУ детский сад с. Молька; МКДОУ Игжейский д/с; МКДОУ Ново-Удинский д/с; МКДОУ Светлолобовский д/с; МКДОУ Средне Муйский д/с; МКДОУ Юголуковский д/с "Солнышко"; МКДОУ Детский сад "Колосок" с. Балаганка; МКОУ Аносовская СОШ; МКОУ Аталанская ООШ; МКОУ Балаганкинская ООШ; МКОУ Игжейская СОШ; МКОУ Кижинская НОШ; МКОУ Малышевская СОШ; МКОУ Подволоченская ООШ; МКОУ Светлолобовская СОШ; МКОУ Юголуковская СОШ; МОБУ ООШ № 16 д. Кулиш; МОКУ НОШ № 18 п. Бидога; МОБУ ООШ № 19 п. Заводской; МОБУ СОШ № 20 п. Каменск; МОБУ СОШ № 21 д. Новобалтурина; МОБУ НОШ № 23 р.п. Чунский; МОБУ НОШ № 24 р.п. Чунский; МОБУ СОШ № 26 п. Пионерский; МОБУ СОШ № 29 р.п. Чунский; МОКУ НОШ № 40 с. Баянда; МДОБУ детский сад № 14 р.п. Лесогорск; МДОБУ детский сад № 16 р.п. Лесогорск; МДОБУ детский сад № 22 п. Сосновка; МДОБУ детский сад № 28 п. Новочунка; МДОБУ детский сад № 29 с. Бунбуй; МДОБУ детский сад № 33 п. Каменск; МДОБУ детский сад № 35 п. Парчум; МДОБУ детский сад № 36 д. Новобалтурина; МДОБУ детский сад № 39 п. Пионерский; МДОБУ детский сад № 44 р.п. Чунский; МДОБУ детский сад № 45 д. Паренда; МБОУ ДО ШР ДЮСШ "Юность"; МБОУ ШР "Шелеховский лицей"; МБОУ ШР "Гимназия"; МКДОУ "Детский сад № 15 "Радуга"; МКДОУ "Детский сад № 11 "Березка"; МКДОУ "Детский сад комбинированного вида № 6 "Аленький цветочек"; МКДОУ ШР "Детский сад № 9 "Подснежник"; МКДОУ ШР "Детский сад № 1 "Буратино"; МКДОУ ШР "ДЕТСКИЙ САД № 7 "БРУСНИЧКА"; МКОУ ШР "НШДС № 10"; МКОУ ШР "ООШ № 11"; МКОУ ШР "СОШ № 4"; МКОУ ШР "СОШ № 1"; МКОУ ШР "СОШ № 12"; МДОУ № 17; МДОУ № 22; МДОУ № 33; МКДОУ № 2; МОУ "СОШ № 3 г. Свирск"; МОУ "Средняя общеобразовательная школа № 2"; МДОУ № 14 г. Черемхово; МДОУ № 16 г. Черемхово; МДОУ № 2 г. Черемхово; МДОУ № 3 г. Черемхово; МДОУ № 43 г. Черемхово; МДОУ "Детский сад № 27 г. Черемхово"; МОУ ОСШ г. Черемхово; МОУ Школа № 1 г. Черемхово; МОУ Школа № 15 г. Черемхово; МОУ Школа № 22 г. Черемхово; МОУ Школа № 4 г. Черемхово; МОУ Школа № 5 г. Черемхово; МОУ Школа № 6 г. Черемхово; ГБУ ДО ИО ЦРТДЮ "Узорочье"; ГОКУ "Специальная (коррекционная) школа г. Бодайбо"; ГАУ ДО ИО "Центр развития дополнительного образования детей"; ГБУ ДО «Центр дополнительного образования детей»; ГОБУ "Школа-интернат музвоспитанников г. Иркутска"; ГОКУ "С(К)ШИ п. Усть-Уда"; ГОКУ "Санаторная школа-интернат № 12 г. Иркутска"; ГОКУ "Санаторная школа-интернат № 4 г. Усолье-Сибирское"; ГОКУ "СКШ № 1 г. Иркутска"; ГОКУ "СКШИ г. Черемхово"; ГОКУ "Специальная

(коррекционная) школа-интернат №6 г. Нижнеудинска "; ГОКУ "Школа-интернат № 8"; ГОКУ "Школа-интернат р.п. Квиток"; ГОКУ ИО Специальная коррекционная школа-интернат г. Киренска; ГОКУ СКШ № 11 г. Иркутска; ГОКУ СКШ № 1 г. Усолье-Сибирское; ГОКУ СКШ № 2 г. Ангарска; ГОКУ СКШ № 27 г. Братска; ГОКУ СКШ № 3 г. Тулун; ГОКУ СКШ № 5 г. Иркутска; ГОКУ СКШ № 14 г. Иркутска; ГОКУ СКШ г. Вихоревка; ГОКУ СКШ г. Усть-Илимска; МКУ ДО ИРМО "ЦРТДЮ"; МДОУ ИРМО "Большереченский детский сад" ; МДОУ ИРМО "Детский сад комбинированного вида ЖК Стрижи"; МДОУ ИРМО "Гороховский детский сад"; МДОУ ИРМО "Горячеключевской детский сад" ; МДОУ ИРМО "Детский сад ЖК Луговое"; МДОУ ИРМО "Детский сад пос. Молодежный" ; МДОУ ИРМО "Еловский детский сад" ; МДОУ ИРМО "Карлукский детский сад №2"; МДОУ ИРМО "Карлукский детский сад" ; МДОУ ИРМО "Листвянский детский сад № 3"; МДОУ ИРМО "Листвянский детский сад" ; МДОУ ИРМО "Максимовский детский сад" ; МДОУ ИРМО "Малоголоустненский детский сад"; МДОУ ИРМО "Мамоновский детский сад комбинированного вида" ; МДОУ ИРМО "Марковский детский сад комбинированного вида"; МДОУ ИРМО "Никольский детский сад"; МДОУ ИРМО "Оёкский детский сад" ; МДОУ ИРМО "Патроновский детский сад"; МДОУ ИРМО "Пивоваровский детский сад общеразвивающего вида" ; МДОУ ИРМО "Плишкинский детский сад"; МДОУ ИРМО "Смоленский детский сад" ; МДОУ ИРМО "Уриковский детский сад общеразвивающего вида"; МДОУ ИРМО "Усть-Кудинский детский сад"; МДОУ ИРМО "Хомутовский детский сад № 2" ; МДОУ ИРМО "Хомутовский детский сад №1"; МДОУ ИРМО "Ширяевский детский сад" ; МОУ ИРМО "Дзержинская НШДС"; МОУ ИРМО "Баруйская НОШ"; МОУ ИРМО "Большереченская СОШ"; МОУ ИРМО "Бургазская НОШ"; МОУ ИРМО "Бурдаковская НШДС"; МОУ ИРМО "Бутырская СОШ"; МОУ ИРМО "Быковская НОШ"; МОУ ИРМО "Вечерняя (сменная) ОШ"; МОУ ИРМО "Галкинская НОШ"; МОУ ИРМО "Гороховская СОШ"; МОУ ИРМО "Горячеключевская СОШ"; МОУ ИРМО "Грановская НШДС"; МОУ ИРМО "Егоровская НШДС"; МОУ ИРМО "Карлукская СОШ"; МОУ ИРМО "Кудинская СОШ"; МОУ ИРМО "Кыцигировская НШДС"; МОУ ИРМО "Листвянская СОШ"; МОУ ИРМО "Лыловская НШДС"; МОУ ИРМО "Максимовская СОШ"; МОУ ИРМО "Малоголоустненская СОШ"; МОУ ИРМО "Мало-Еланская НШДС"; МОУ ИРМО "Мамоновская СОШ"; МОУ ИРМО "Марковская СОШ"; МОУ ИРМО "Никольская СОШ"; МОУ ИРМО "Пивоваровская СОШ"; МОУ ИРМО "Плишкинская СОШ"; МОУ ИРМО "Ревякинская СОШ"; МОУ ИРМО "Сайгутская НОШ"; МОУ ИРМО

"Смоленская СОШ";МОУ ИРМО "Сосново-Борская НШДС";МОУ ИРМО "СОШ поселка Молодежный";МОУ ИРМО "Столбовская НОШ";МОУ ИРМО "Уриковская СОШ";МОУ ИРМО "Усть-Балейская НОШ";МОУ ИРМО "Усть-Кудинская СОШ";МОУ ИРМО "Хомутовская СОШ № 1";МОУ ИРМО "Хомутовская СОШ № 2";МОУ ИРМО "Черемушкинская НШДС";МОУ ИРМО Большеголоустненская ООШ;МБОУ ДОД "ВПСШ "Мужество" имени Ю.А. Болдырева;МБДОУ детский сад № 115;МБДОУ детский сад № 65;МБДОУ детский сад № 76;МБДОУ детский сад общеразвивающего вида № 103;МАДОУ № 1;МАДОУ № 117;МАДОУ детский сад № 46;МБДОУ детский сад № 90;МБДОУ детский сад для детей раннего возраста № 2;МБДОУ детский сад комбинированного вида № 58;МБДОУ детский № 93 ;МБДОУ детский сад № 7;МБДОУ детский сад № 87;МБДОУ детский сад №18;МБДОУ детский сад для детей раннего возраста № 16;МБДОУ детский сад комбинированного вида № 75;МБДОУ детский сад комбинированного вида № 82;МБДОУ детский сад комбинированного вида № 85;МБДОУ детский сад комбинированного вида № 86;МБДОУ детский сад присмотра и оздоровления № 44;МБДОУ детский сад присмотра и оздоровления № 72;МБДОУ детский сад для детей раннего возраста № 38;МБДОУ общеразвивающего вида № 14;МБДОУ детский сад комбинированного вида № 31;МБОУ ОСОШ № 7;МБОУ ССОШ;МБОУДОД "Музей Победы";МБУДО "ДТДиМ";МБУДО ЦРТДиЮ "Гармония";НШДС №1;МБОУ СОШ № 12;МБОУ СОШ № 14;МБОУ СОШ № 15;МБОУ СОШ №16;МБОУ СОШ № 17;МБОУ СОШ № 19;МБОУ СОШ № 20;МБОУ ООШ № 21;МБОУ "ООШ № 22";МБОУ "СОШ №24";МБОУ СОШ № 32;МБОУ СОШ № 36;МБОУ СОШ № 37;МБОУ СОШ № 38;МБОУ СОШ № 39;МБОУСОШ № 40;МБОУ МСОШ;МБОУ Гимназия №1;МБОУ "Гимназия №8";МАОУ "Ангарский лицей №1";МАОУ "Лицей № 2";МАОУ «СОШ с углубленным изучением английского языка № 27»;МКДОУ Бахтайский д/с;МКДОУ Зангейский д/с;МКДОУ Зареченский д/с;МКДОУ Зонский д/с;МКДОУ Иванический д/с;МКДОУ Идеальский д/с;МКДОУ Кутуликский д/с № 3;МКДОУ Кутуликский д/с №2 МКДОУ Кутуликский д/с №4;МКДОУ Табарсукский д/с;МКДОУ Тыргетуйский д/с;МКОУ Тыргетуйская СОШ;МБОУ Александровская СОШ;МБОУ Ангарская СОШ;МБОУ Бахтайская СОШ;МБОУ Зонская СОШ;МБОУ ИваническаяСОШ;МБОУ Идеальская СОШ;МБОУ Кутуликская СОШ;МБОУ Маниловская СОШ;МБОУ Могоеновская СОШ;МБОУ Нельхайская СОШ;МБОУ Табарсукская СОШ;МКОУ Головинская ООШ;МКОУ ДОД РДДТ;МКОУ Егоровская ООШ;МКОУ Ныгдинская СОШ;МБДОУ "Детский сад №56";МБОУ "Начальная школа - Детский сад № 11";МБОУ "СОШ №

5";МБОУ "СОШ №1";МБОУ "СОШ №10";Негосударственное дошкольное образовательное учреждение "Детский сад № 206 открытого акционерного общества "Российские железные дороги";Негосударственное дошкольное образовательное учреждение "Детский сад № 220 открытого акционерного общества "Российские железные дороги";Негосударственное дошкольное образовательное учреждение "Детский сад № 216 открытого акционерного общества "Российские железные дороги";Негосударственное дошкольное образовательное учреждение "Детский сад № 213 открытого акционерного общества "Российские железные дороги";Государственное бюджетное профессиональное образовательное учреждение Иркутской области «Ангарский автотранспортный техникум»;Государственное бюджетное профессиональное образовательное учреждение Иркутской области «Ангарский педагогический колледж»;Государственное автономное профессиональное образовательное учреждение Иркутской области «Ангарский техникум общественного питания и торговли»;Государственное автономное профессиональное образовательное учреждение Иркутской области «Ангарский техникум строительных технологий»;Государственное автономное профессиональное образовательное учреждение Иркутской области «Байкальский техникум отраслевых технологий и сервиса»;Государственное автономное профессиональное образовательное учреждение Иркутской области «Балаганский аграрно-технологический техникум»;Государственное бюджетное профессиональное образовательное учреждение Иркутской области «Боханский педагогический колледж им. Д. Банзарова»;Государственное автономное профессиональное образовательное учреждение Иркутской области «Братский индустриально-металлургический техникум»;Государственное бюджетное профессиональное образовательное учреждение Иркутской области «Братский педагогический колледж»;Государственное бюджетное профессиональное образовательное учреждение Иркутской области «Иркутский аграрный техникум»;Государственное автономное профессиональное образовательное учреждение Иркутской области «Иркутский колледж экономики, сервиса и туризма»;Государственное автономное профессиональное образовательное учреждение Иркутской области «Иркутский техникум индустрии питания»;Государственное бюджетное профессиональное образовательное учреждение Иркутской области «Иркутский региональный колледж педагогического образования»;Государственное автономное профессиональное образовательное учреждение Иркутской области «Иркутский техникум авиастроения и материалобработки»;Государственное автономное профессиональное образовательное учреждение Иркутской

области «Иркутский технологический колледж»; Государственное бюджетное профессиональное образовательное учреждение Иркутской области «Черемховский педагогический колледж»; МКОУ "Порогская СОШ"; МКОУ "СОШ №3 г. Алзамай"; МКДОУ Аларский д/с; МКДОУ Маломолевский д/с; МБОУ Алятская СОШ; Государственное бюджетное профессиональное образовательное учреждение Иркутской области «Иркутский техникум архитектуры и строительства»;

**- по показателям третьего критерия:**

МКДОУ детский сад "Колокольчик"; МКДОУ "Детский сад № 15 "Радуга"; Государственное автономное профессиональное образовательное учреждение Иркутской области «Иркутский техникум индустрии питания»; МКОУ "Харанжинская СОШ"; МКДОУ ШР "ДЕТСКИЙ САД № 7 "БРУСНИЧКА";

**- по показателям четвертого критерия:**

МКДОУ "Буратино"; МКДОУ "Дюймовочка"; МКДОУ "Жарок"; МКДОУ "Колосок"; МКОУ "Сахоровская НОШ"; МКОУ "Тангуйская СОШ"; МКОУ "Тарминская СОШ"; МКОУ "Турманская СОШ"; МКОУ "Тэминская СОШ"; МКОУ "Харанжинская СОШ"; МКОУ "Худобчинская НОШ - д/с"; МКОУ КВСОШ; МКДОУ детский сад "Колосок" с. Анга; МКДОУ Белоусовский детский сад "Алёнушка"; МКДОУ Верхоленский ДС "Тополек"; МКДОУ детский сад "Золотой ключик"; МКДОУ детский сад д. Полосково; МКДОУ детский сад "Колокольчик"; МКДОУ детский сад "Колосок" д. Тимирязево; МКОУ Бирюльская СОШ; МКОУ Большетарельская ООШ; МКОУ Вершина-Тутурская ООШ; МКОУ Качугская СОШ №2; МКОУ Малоголовская ООШ; МКОУ Харбатовская СОШ; Мусковитская СОШ; МКДОУ д/с "Елочка" п. Витимский; МКДОУ д/с "Родничок" п. Мама; МКДОУ д/с "Солнышко" п. Мусковит; МКОУ "Мамская СОШ"; МКОУ ДО "ДЮСШ"; МКОУ ДОД РДДТ; МБОУ ДО "ДЮСШ"; МКОУ ДОД "ЦРТДиЮ имени Г.И. Замаратского"; МБДОУ Детский сад №15 "Росинка"; МБДОУ ЦРР - детский сад № 12 "Золотая рыбка"; МБУ ДО "ЦТРИГО"; МКДОУ детский сад "Мишутка"; МОУ "Новоилимская СОШ им. Н.И. Черных"; МОУ "Хребтовская СОШ"; МКДОУ № 11; МКДОУ № 12; МКДОУ № 19; МКОУ "Солонецкая СОШ"; МКОУ "СОШ № 10 г. Нижнеудинск"; МКОУ "СОШ № 11 г. Нижнеудинск"; МКОУ "СОШ № 12 г. Нижнеудинск"; МКОУ "СОШ № 2 г. Нижнеудинск"; МКОУ "СОШ № 25 г. Нижнеудинск"; МКОУ "СОШ № 9 г. Нижнеудинск"; МКОУ "СОШ с. Мельница"; МКОУ "СОШ №5 г. Алзамай"; МКОУ "Худоеланская ООШ"; МКОУ "Худоеланская СОШ"; МКОУ "Чеховская ООШ"; МКОУ "Широковская СОШ"; МКОУ "Школа - интернат № 5 г. Нижнеудинск"; Шумский детский сад; МБДОУ "Детский сад №1"; МБДОУ №12; МБДОУ №2

р.п.Култук;МБДОУ №21; МБДОУ №3;МБДОУ №4 р.п.Култук;МБДОУ №5;МБДОУ №6; МБДОУ №7;МБОУ СОШ №2;МБОУ СОШ №49; МБУ ДО ДДТ г.Слюдянки;МБОУ средняя общеобразовательная школа № 12;МБОУ средняя общеобразовательная школа № 50;МОУ "Писаревская СОШ";МОУ "Сибиряковская ООШ";МКУ ДО Дом детского творчества; МБДОУ Детский сад "Колокольчик";МБДОУ Детский сад "Светлячок";МБОУ "Усть-Удинская СОШ №2";МБОУ Молькинская СОШ;МБОУ Ново-Удинская СОШ;МБОУ СОШ п. Усть-Уда; МКДОУ д/с "Теремок" д.Чичкова;МКДОУ детский сад с. Молька; МКДОУ Игжейский д/с;МКДОУ Ново-Удинский д/с;МКДОУ Светлолобовский д/с; МКДОУ Средне Муйский д/с;МКДОУ Юголуцкий д/с "Солнышко"; МКДОУ Детский сад "Колосок" с. Балаганка;МКОУ Аносовская СОШ;МКОУ Аталанская ООШ;МКОУ Балаганкинская ООШ;МКОУ Игжейская СОШ; МКОУ Кижинская НОШ; МКОУ Малышевская СОШ; МКОУ Подволоченская ООШ;МКОУ Светлолобовская СОШ;МКОУ Юголуцкая СОШ;МОБУ ООШ № 16 д.Кулиш;МОКУ НОШ № 18 п. Бидога;МОБУ ООШ № 19 п. Заводской;МОБУ СОШ № 20 п.Каменск;МОБУ СОШ № 21 д. Новобалтурина;МОБУ НОШ № 23 р.п. Чунский;МОБУ НОШ № 24 р.п.Чунский;МОБУ СОШ № 26 п.Пионерский;МОБУ СОШ № 29 р.п.Чунский;МОКУ НОШ № 40 с.Баянда;МДОБУ детский сад № 14 р.п. Лесогорск;МДОБУ детский сад № 16 р.п. Лесогорск;МДОБУ детский сад № 22 п. Сосновка;МДОБУ детский сад № 28 п. Новочунка;МДОБУ детский сад № 29 с. Бунбуй;МДОБУ детский сад № 33 п. Каменск;МДОБУ детский сад № 35 п.Парчум;МДОБУ детский сад № 36 д. Новобалтурина;МДОБУ детский сад № 39 п. Пионерский;МДОБУ детский сад № 44 р.п. Чунский;МДОБУ детский сад № 45 д. Паренда;МБОУ ДО ШР ДЮСШ "Юность";МБОУ ШР "Шелеховский лицей";МБОУШР "Гимназия";МКДОУ "Детский сад № 15 "Радуга";МКДОУ "Детский сад №11 "Березка";МКДОУ "Детский сад комбинированного вида № 6 "Аленький цветочек";МКДОУ ШР "Детский сад №9 "Подснежник";МКДОУ ШР "Детский сад № 1 "Буратино";МКДОУ ШР "ДЕТСКИЙ САД № 7 "БРУСНИЧКА";МКОУ ШР "НШДС№10";МКОУ ШР "ООШ №11";МКОУ ШР "СОШ № 4";МКОУ ШР "СОШ №1";МКОУ ШР "СОШ №12";МДОУ №17;МДОУ №22;МДОУ №33;МКДОУ №2;МОУ "СОШ №3 г.Свирск";МОУ "Средняя общеобразовательная школа № 2";МДОУ № 14 г. Черемхово;МДОУ № 16 г. Черемхово;МДОУ № 2 г. Черемхово;МДОУ № 3 г. Черемхово;МДОУ № 43 г. Черемхово;МДОУ "Детский сад № 27 г. Черемхово";МОУ ОСШ г. Черемхово;МОУ Школа №1 г. Черемхово;МОУ Школа №15 г. Черемхово;МОУ Школа №22 г. Черемхово;МОУ Школа №4 г. Черемхово;МОУ Школа №5 г. Черемхово;МОУ Школа №6 г. Черемхово;ГБУ ДО ИО ЦРТДЮ "Узорочье"; ГОКУ "Специальная (коррекционная) школа г. Бодайбо";ГАУ ДО ИО "Центр развития дополнительного образования детей";ГБУ ДО «Центр дополнительного образования детей»;ГБОУ "Школа-интернат музвоспитанников г. Иркутска";ГОКУ "С(К)ШИ п.Усть-Уда";ГОКУ "Санаторная школа-интернат № 12 г. Иркутска";ГОКУ "Санаторная школа-интернат № 4 г. Усолъе-Сибирское";ГОКУ "СКШ № 1 г. Иркутска";ГОКУ

"СКШИ г.Черемхово";ГОКУ "Специальная (коррекционная) школа-интернат №6 г.Нижнеудинска ";ГОКУ "Школа-интернат № 8";ГОКУ "Школа-интернат р.п. Квиток";ГОКУ ИО Специальная коррекционная школа-интернат г. Киренска;ГОКУ СКШ № 11 г. Иркутска;ГОКУ СКШ № 1 г. Усолье-Сибирское;ГОКУ СКШ № 2 г.Ангарска;ГОКУ СКШ № 27 г. Братска;ГОКУ СКШ № 3 г. Тулун;ГОКУ СКШ № 5 г. Иркутска;ГОКУ СКШ №14 г.Иркутска;ГОКУ СКШ г. Вихоревка;ГОКУ СКШ г.Усть-Илимска;МКУ ДО ИРМО "ЦРТДЮ";МДОУ ИРМО "Большереченский детский сад"; МДОУ ИРМО "Детский сад комбинированного вида ЖК Стрижи";МДОУ ИРМО "Гороховский детский сад" ;МДОУ ИРМО "Горячеключевской детский сад" ;МДОУ ИРМО "Детский сад ЖК Луговое";МДОУ ИРМО "Детский сад пос. Молодежный" ;МДОУ ИРМО "Еловский детский сад" ;МДОУ ИРМО "Карлукский детский сад №2";МДОУ ИРМО "Карлукский детский сад" ;МДОУ ИРМО "Листвянский детский сад № 3";МДОУ ИРМО "Листвянский детский сад" ;МДОУ ИРМО "Максимовский детский сад" ;МДОУ ИРМО "Малоголоустненский детский сад;МДОУ ИРМО "Мамоновский детский сад комбинированного вида"; МДОУ ИРМО "Марковский детский сад комбинированного вида";МДОУ ИРМО "Никольский детский сад" ;МДОУ ИРМО "Оёкский детский сад" ;МДОУ ИРМО "Патроновский детский сад";МДОУ ИРМО "Пивоваровский детский сад общеразвивающего вида" ;МДОУ ИРМО "Плишкинский детский сад";МДОУ ИРМО "Смоленский детский сад" ;МДОУ ИРМО "Уриковский детский сад общеразвивающего вида";МДОУ ИРМО "Усть-Кудинский детский сад";МДОУ ИРМО "Хомутовский детский сад № 2" ;МДОУ ИРМО "Хомутовский детский сад №1";МДОУ ИРМО "Ширяевский детский сад" ;МОУ ИРМО "Дзержинская НШДС";МОУ ИРМО "Баруйская НОШ";МОУ ИРМО "Большереченская СОШ";МОУ ИРМО "Бургазская НОШ";МОУ ИРМО "Бурдаковская НШДС";МОУ ИРМО "Бутырская СОШ";МОУ ИРМО "Быковская НОШ";МОУ ИРМО "Вечерняя (сменная) ОШ";МОУ ИРМО "Галкинская НОШ";МОУ ИРМО "Гороховская СОШ";МОУ ИРМО "Горячеключевская СОШ";МОУ ИРМО "Грановская НШДС";МОУ ИРМО "Егоровская НШДС" ;МОУ ИРМО "Карлукская СОШ";МОУ ИРМО "Кудинская СОШ";МОУ ИРМО "Кыцигировская НШДС";МОУ ИРМО "Листвянская СОШ";МОУ ИРМО "Лыловская НШДС";МОУ ИРМО "Максимовская СОШ";МОУ ИРМО "Малоголоустненская СОШ";МОУ ИРМО "Мало-Еланская НШДС";МОУ ИРМО "Мамоновская СОШ";МОУ ИРМО "Марковская СОШ";МОУ ИРМО "Никольская СОШ";МОУ ИРМО "Пивоваровская СОШ";МОУ ИРМО "Плишкинская СОШ";МОУ ИРМО "Ревякинская СОШ";МОУ ИРМО "Сайгутская НОШ";МОУ ИРМО "Смоленская СОШ";МОУ ИРМО "Сосново-Борская НШДС";МОУ ИРМО "СОШ поселка Молодежный";МОУ ИРМО "Столбовская НОШ";МОУ ИРМО "Уриковская СОШ";МОУ ИРМО "Усть-Балейская НОШ";МОУ ИРМО "Усть-Кудинская СОШ";МОУ ИРМО "Хомутовская СОШ № 1";МОУ ИРМО "Хомутовская СОШ № 2";МОУ ИРМО "Черемушкинская НШДС";МОУ ИРМО Большеголоустненская ООШМБОУ



ДОД "ВПШ "Мужество" имени Ю.А. Болдырева;МБДОУ детский сад № 115;МБДОУ детский сад № 65;МБДОУ детский сад № 76;МБДОУ детский сад общеразвивающего вида № 103;МАДОУ № 1;МАДОУ № 117;МАДОУ детский сад № 46;МБДОУ детский сад № 90;МБДОУ детский сад для детей раннего возраста № 2;МБДОУ детский сад комбинированного вида № 58;МБДОУ детский № 93 ;МБДОУ детский сад № 7;МБДОУ детский сад № 87;МБДОУ детский сад №18;МБДОУ детский сад для детей раннего возраста № 16;МБДОУ детский сад комбинированного вида № 75;МБДОУ детский сад комбинированного вида № 82;МБДОУ детский сад комбинированного вида № 85;МБДОУ детский сад комбинированного вида № 86;МБДОУ детский сад присмотра и оздоровления № 44;МБДОУ детский сад присмотра и оздоровления № 72;МБДОУ детский сад для детей раннего возраста № 38;МБДОУ общеразвивающего вида № 14;МБДОУ детский сад комбинированного вида № 31;МБОУ СОШ № 7;МБОУ ССОШ;МБОУДОД "Музей Победы";МБУДО "ДТДиМ";МБУДО ЦРТДиЮ "Гармония";НШДС №1;МБОУ СОШ № 12;МБОУ СОШ № 14;МБОУ СОШ № 15;МБОУ СОШ №16;МБОУ СОШ № 17;МБОУ СОШ № 19;МБОУ СОШ № 20;МБОУ ООШ № 21;МБОУ "ООШ № 22";МБОУ "СОШ №24";МБОУ СОШ № 32;МБОУ СОШ № 36;МБОУ СОШ № 37;МБОУ СОШ № 38;МБОУ СОШ № 39;МБОУ СОШ № 40;МБОУ МСОШ;МБОУ Гимназия №1;МБОУ "Гимназия №8";МАОУ "Ангарский лицей №1";МАОУ "Лицей № 2";МАОУ «СОШ с углубленным изучением английского языка № 27»;МКДОУ Бахтайский д/с;МКДОУ Зангейский д/с;МКДОУ Зареченский д/с;МКДОУ Зонский д/с;МКДОУ Иванический д/с;МКДОУ Идеальский д/с;МКДОУ Кутуликский д/с № 3;МКДОУ Кутуликский д/с №2 ;МКДОУ Кутуликский д/с №4;МКДОУ Табарсукский д/с;МКДОУ Тыргетуйский д/с;МКОУ Тыргетуйская СОШ;МБОУ Александровская СОШ;МБОУ Ангарская СОШ;МБОУ Бахтайская СОШ;МБОУ Зонская СОШ;МБОУ Иваническая СОШ;МБОУИдеальская СОШ;МБОУ Кутуликская СОШ;МБОУ Маниловская СОШ;МБОУ Могоеновская СОШ;МБОУ Нельхайская СОШ;МБОУ Табарсукская СОШ;МКОУ Головинская ООШ;МКОУ ДОД РДДТ;МКОУ Егоровская ООШ;МКОУ Ныгдинская СОШ;МБДОУ "Детский сад №56";МБОУ "Начальная школа - Детский сад № 11";МБОУ "СОШ № 5";МБОУ "СОШ №1";МБОУ "СОШ №10";Негосударственное дошкольное образовательное учреждение "Детский сад № 206 открытого акционерного общества "Российские железные дороги";Негосударственное дошкольное образовательное учреждение "Детский сад № 220 открытого акционерного общества "Российские железные дороги";Негосударственное дошкольное образовательное учреждение "Детский сад № 216 открытого акционерного общества "Российские железные дороги";Негосударственное дошкольное образовательное учреждение "Детский сад № 213 открытого акционерного общества "Российские железные дороги";Государственное бюджетное профессиональное образовательное учреждение Иркутской области «Ангарский автотранспортный техникум»;Государственное бюджетное

профессиональное образовательное учреждение Иркутской области «Ангарский педагогический колледж»; Государственное автономное профессиональное образовательное учреждение Иркутской области «Ангарский техникум общественного питания и торговли»; Государственное автономное профессиональное образовательное учреждение Иркутской области «Ангарский техникум строительных технологий»; Государственное автономное профессиональное образовательное учреждение Иркутской области «Байкальский техникум отраслевых технологий и сервиса»; Государственное автономное профессиональное образовательное учреждение Иркутской области «Балаганский аграрно-технологический техникум»; Государственное бюджетное профессиональное образовательное учреждение Иркутской области «Боханский педагогический колледж им. Д. Банзарова»; Государственное автономное профессиональное образовательное учреждение Иркутской области «Братский индустриально-металлургический техникум»; Государственное бюджетное профессиональное образовательное учреждение Иркутской области «Братский педагогический колледж»; Государственное бюджетное профессиональное образовательное учреждение Иркутской области «Иркутский аграрный техникум»; Государственное автономное профессиональное образовательное учреждение Иркутской области «Иркутский колледж экономики, сервиса и туризма»; Государственное автономное профессиональное образовательное учреждение Иркутской области «Иркутский техникум индустрии питания»; Государственное бюджетное профессиональное образовательное учреждение Иркутской области «Иркутский региональный колледж педагогического образования»; Государственное автономное профессиональное образовательное учреждение Иркутской области «Иркутский техникум авиастроения и материалообработки»; Государственное автономное профессиональное образовательное учреждение Иркутской области «Иркутский технологический колледж»; Государственное бюджетное профессиональное образовательное учреждение Иркутской области «Черемховский педагогический колледж»; МКОУ "Порогская СОШ"; МКОУ Бутаковская СОШ; МКОУ "СОШ №3 г. Алзамай"; МКДОУ Аларский д/с; МКДОУ Маломолековский д/с; МБОУ Алятская СОШ; Государственное бюджетное профессиональное образовательное учреждение Иркутской области «Иркутский техникум архитектуры и строительства».

**- по показателям пятого критерия:**

МКДОУ "Буратино"; МКДОУ "Дюймовочка"; МКДОУ "Жарок"; МКДОУ "Колосок"; МКОУ "Сахоровская НОШ"; МКОУ "Тангуйская СОШ"; МКОУ "Тарминская СОШ"; МКОУ "Турманская СОШ"; МКОУ "Тэминская СОШ"; МКОУ "Харанжинская СОШ"; МКОУ "Худобчинская НОШ - д/с"; МКОУ КВСОШ; МКДОУ детский сад "Колосок" с. Анга; МКДОУ Белоусовский детский сад "Алёнушка"; МКДОУ Верхоленинский ДС

"Тополек"; МКДОУ детский сад "Золотой ключик"; МКДОУ детский сад д. Полосково; МКДОУ детский сад "Колокольчик"; МКДОУ детский сад "Колосок" д. Тимирязево; МКОУ Бирюльская СОШ; МКОУ Большетарельская ООШ; МКОУ Вершина-Тутурская ООШ; МКОУ Качугская СОШ №2; МКОУ Малоголовская ООШ; МКОУ Харбатовская СОШ; Мусковитская СОШ; МКДОУ д/с "Елочка" п. Витимский; МКДОУ д/с "Родничок" п. Мама; МКДОУ д/с "Солнышко" п. Мусковит; МКОУ "Мамская СОШ"; МКОУ ДО "ДЮСШ"; МКОУ ДОД РДТ; МБОУ ДО "ДЮСШ"; МКОУ ДОД "ЦРТДиЮ имени Г.И. Замаратского"; МБДОУ Детский сад №15 "Росинка"; МБДОУ ЦРР - детский сад № 12 "Золотая рыбка"; МБУ ДО "ЦТриГО"; МКДОУ детский сад "Мишутка"; МОУ "Новоилимская СОШ им. Н.И. Черных"; МОУ "Хребтовская СОШ"; МКДОУ № 11; МКДОУ № 12; МКДОУ № 19; МКОУ "Солонецкая СОШ"; МКОУ "СОШ № 10 г. Нижнеудинск"; МКОУ "СОШ № 11 г. Нижнеудинск"; МКОУ "СОШ № 12 г. Нижнеудинск"; МКОУ "СОШ № 2 г. Нижнеудинск"; МКОУ "СОШ № 25 г. Нижнеудинск"; МКОУ "СОШ № 9 г. Нижнеудинск"; МКОУ "СОШ с. Мельница"; МКОУ "СОШ №5 г. Алзамай"; МКОУ "Худоеланская ООШ"; МКОУ "Худоеланская СОШ"; МКОУ "Чеховская ООШ"; МКОУ "Широковская СОШ"; МКОУ "Школа - интернат № 5 г. Нижнеудинск"; Шумский детский сад; МБДОУ "Детский сад №1"; МБДОУ №12; МБДОУ №2 р.п. Култук; МБДОУ №21; МБДОУ №3; МБДОУ №4 р.п. Култук; МБДОУ №5; МБДОУ №6; МБДОУ №7; МБОУ СОШ №2; МБОУ СОШ №49; МБУ ДО ДДТ г. Слюдянки; МБОУ средняя общеобразовательная школа № 12; МБОУ средняя общеобразовательная школа № 50; МОУ "Писаревская СОШ"; МОУ "Сибиряковская ООШ"; МКУ ДО Дом детского творчества; МБДОУ Детский сад "Колокольчик"; МБДОУ Детский сад "Светлячок"; МБОУ "Усть-Удинская СОШ №2"; МБОУ Молькинская СОШ; МБОУ Ново-Удинская СОШ; МБОУ СОШ п. Усть-Уда; МКДОУ д/с "Теремок" д. Чичкова; МКДОУ детский сад с. Молька; МКДОУ Игжейский д/с; МКДОУ Ново-Удинский д/с; МКДОУ Светлолобовский д/с; МКДОУ Средне Муйский д/с; МКДОУ Юголуцкий д/с "Солнышко"; МКДОУ Детский сад "Колосок" с. Балаганка; МКОУ Аносовская СОШ; МКОУ Аталанская ООШ; МКОУ Балаганкинская ООШ; МКОУ Игжейская СОШ; МКОУ Кижинская НОШ; МКОУ Малышевская СОШ; МКОУ Подволоченская ООШ; МКОУ Светлолобовская СОШ; МКОУ Юголуцкая СОШ; МОБУ ООШ № 16 д. Кулиш; МОКУ НОШ № 18 п. Бидога; МОБУ ООШ № 19 п. Заводской; МОБУ СОШ № 20 п. Каменск; МОБУ СОШ № 21 д. Новобалтурина; МОБУ НОШ № 23 р.п. Чунский; МОБУ НОШ № 24 р.п. Чунский; МОБУ СОШ № 26 п. Пионерский; МОБУ СОШ № 29 р.п. Чунский; МОКУ НОШ № 40 с. Баянда; МДОБУ детский сад № 14 р.п.

Лесогорск;МДОБУ детский сад № 16 р.п. Лесогорск;МДОБУ детский сад № 22 п. Сосновка;МДОБУ детский сад № 28 п. Новочунка;МДОБУ детский сад № 29 с. Бунбуй;МДОБУ детский сад № 33 п. Каменск;МДОБУ детский сад № 35 п.Парчум;МДОБУ детский сад № 36 д. Новобалтурина;МДОБУ детский сад № 39 п. Пионерский;МДОБУ детский сад № 44 р.п. Чунский;МДОБУ детский сад № 45 д. Паренда;МБОУ ДО ШР ДЮСШ "Юность";МБОУ ШР "Шелеховский лицей";МБОУШР "Гимназия";МКДОУ "Детский сад № 15 "Радуга";МКДОУ "Детский сад №11 "Березка";МКДОУ "Детский сад комбинированного вида № 6 "Аленький цветочек";МКДОУ ШР "Детский сад №9 "Подснежник";МКДОУ ШР "Детский сад № 1 "Буратино";МКДОУ ШР "ДЕТСКИЙ САД № 7 "БРУСНИЧКА";МКОУ ШР "НШДС№10";МКОУ ШР "ООШ №11";МКОУ ШР "СОШ № 4";МКОУ ШР "СОШ №1";МКОУ ШР "СОШ №12";МДОУ №17;МДОУ №22;МДОУ №33;МКДОУ №2;МОУ "СОШ №3 г.Свирск";МОУ "Средняя общеобразовательная школа № 2";МДОУ № 14 г. Черемхово;МДОУ № 16 г. Черемхово;МДОУ № 2 г. Черемхово;МДОУ № 3 г. Черемхово;;МДОУ № 43 г. Черемхово;МДОУ "Детский сад № 27 г. Черемхово";МОУ ОСШ г. Черемхово;МОУ Школа №1 г. Черемхово;МОУ Школа №15 г. Черемхово;МОУ Школа №22 г. Черемхово;МОУ Школа №4 г. Черемхово;МОУ Школа №5 г. Черемхово;МОУ Школа №6 г. Черемхово;ГБУ ДО ИО ЦРТДЮ "Узорочье"; ГОКУ "Специальная (коррекционная) школа г. Бодайбо";ГАУ ДО ИО "Центр развития дополнительного образования детей";ГБУ ДО «Центр дополнительного образования детей»;ГОБУ "Школа-интернат музвоспитанников г. Иркутска";ГОКУ "С(К)ШИ п.Усть-Уда";ГОКУ "Санаторная школа-интернат № 12 г. Иркутска";ГОКУ "Санаторная школа-интернат № 4 г. Усолье-Сибирское";ГОКУ "СКШ № 1 г. Иркутска";ГОКУ "СКШИ г.Черемхово";ГОКУ "Специальная (коррекционная) школа-интернат №6 г.Нижнеудинска ";ГОКУ "Школа-интернат № 8";ГОКУ "Школа-интернат р.п. Квиток";ГОКУ ИО Специальная коррекционная школа-интернат г. Киренска;ГОКУ СКШ № 11 г. Иркутска;ГОКУ СКШ № 1 г. Усолье-Сибирское;ГОКУ СКШ № 2 г.Ангарска;ГОКУ СКШ № 27 г. Братска;ГОКУ СКШ № 3 г. Тулун;ГОКУ СКШ № 5 г. Иркутска;ГОКУ СКШ №14 г.Иркутска;ГОКУ СКШ г. Вихоревка;ГОКУ СКШ г.Усть-Илимска;МКУ ДО ИРМО "ЦРТДЮ";МДОУ ИРМО "Большереченский детский сад"; МДОУ ИРМО "Детский сад комбинированного вида ЖК Стрижи";МДОУ ИРМО "Гороховский детский сад" ;МДОУ ИРМО "Горячключевской детский сад" ;МДОУ ИРМО "Детский сад ЖК Луговое";МДОУ ИРМО "Детский сад пос. Молодежный" ;МДОУ ИРМО "Еловский детский сад" ;МДОУ ИРМО "Карлукский детский сад №2";МДОУ ИРМО "Карлукский детский сад" ;МДОУ ИРМО "Листвянский детский сад № 3";МДОУ ИРМО

"Листвянский детский сад" ;МДОУ ИРМО "Максимовский детский сад" ;МДОУ ИРМО "Малоголоустненский детский сад;МДОУ ИРМО "Мамоновский детский сад комбинированного вида"; МДОУ ИРМО "Марковский детский сад комбинированного вида";МДОУ ИРМО "Никольский детский сад" ;МДОУ ИРМО "Оёкский детский сад" ;МДОУ ИРМО "Патроновский детский сад";МДОУ ИРМО "Пивоваровский детский сад общеразвивающего вида" ;МДОУ ИРМО "Плишкинский детский сад";МДОУ ИРМО "Смоленский детский сад" ;МДОУ ИРМО "Уриковский детский сад общеразвивающего вида";МДОУ ИРМО "Усть-Кудинский детский сад";МДОУ ИРМО "Хомутовский детский сад № 2" ;МДОУ ИРМО "Хомутовский детский сад №1";МДОУ ИРМО "Ширяевский детский сад" ;МОУ ИРМО "Дзержинская НШДС";МОУ ИРМО "Баруйская НОШ";МОУ ИРМО "Большереченская СОШ";МОУ ИРМО "Бургазская НОШ";МОУ ИРМО "Бурдаковская НШДС";МОУ ИРМО "Бутырская СОШ";МОУ ИРМО "Быковская НОШ";МОУ ИРМО "Вечерняя (сменная) ОШ";МОУ ИРМО "Галкинская НОШ";МОУ ИРМО "Гороховская СОШ";МОУ ИРМО "Горячеключевская СОШ";МОУ ИРМО "Грановская НШДС";МОУ ИРМО "Егоровская НШДС" ;МОУ ИРМО "Карлукская СОШ";МОУ ИРМО "Кудинская СОШ";МОУ ИРМО "Кыцигировская НШДС";МОУ ИРМО "Листвянская СОШ";МОУ ИРМО "Лыловская НШДС";МОУ ИРМО "Максимовская СОШ";МОУ ИРМО "Малоголоустненская СОШ";МОУ ИРМО "Мало-Еланская НШДС";МОУ ИРМО "Мамоновская СОШ";МОУ ИРМО "Марковская СОШ";МОУ ИРМО "Никольская СОШ";МОУ ИРМО "Пивоваровская СОШ";МОУ ИРМО "Плишкинская СОШ";МОУ ИРМО "Ревякинская СОШ";МОУ ИРМО "Сайгутская НОШ";МОУ ИРМО "Смоленская СОШ";МОУ ИРМО "Сосново-Борская НШДС";МОУ ИРМО "СОШ поселка Молодежный";МОУ ИРМО "Столбовская НОШ";МОУ ИРМО "Уриковская СОШ";МОУ ИРМО "Усть-Балейская НОШ";МОУ ИРМО "Усть-Кудинская СОШ";МОУ ИРМО "Хомутовская СОШ № 1";МОУ ИРМО "Хомутовская СОШ № 2";МОУ ИРМО "Черемушкинская НШДС";МОУ ИРМО Большеголоустненская ООШМБОУ ДОД "ВПШ "Мужество" имени Ю.А. Болдырева;МБДОУ детский сад № 115;МБДОУ детский сад № 65;МБДОУ детский сад № 76;МБДОУ детский сад общеразвивающего вида № 103;МАДОУ № 1;МАДОУ № 117;МАДОУ детский сад № 46;МБДОУ детский сад № 90;МБДОУ детский сад для детей раннего возраста № 2;МБДОУ детский сад комбинированного вида № 58;МБДОУ детский № 93 ;МБДОУ детский сад № 7;МБДОУ детский сад № 87;МБДОУ детский сад №18;МБДОУ детский сад для детей раннего возраста № 16;МБДОУ детский сад комбинированного вида № 75;МБДОУ детский сад

комбинированного вида № 82;МБДОУ детский сад комбинированного вида № 85;МБДОУ детский сад комбинированного вида № 86;МБДОУ детский сад присмотра и оздоровления № 44;МБДОУ детский сад присмотра и оздоровления № 72;МБДОУ детский сад для детей раннего возраста № 38;МБДОУ общеразвивающего вида № 14;МБДОУ детский сад комбинированного вида № 31;МБОУ СОШ № 7;МБОУ ССОШ;МБОУ ДОД "Музей Победы";МБУДО "ДТДиМ";МБУДО ЦРТДиЮ "Гармония";НШДС №1;МБОУ СОШ № 12;МБОУ СОШ № 14;МБОУ СОШ № 15;МБОУ СОШ №16;МБОУ СОШ № 17;МБОУ СОШ № 19;МБОУ СОШ № 20;МБОУ ООШ № 21;МБОУ "ООШ № 22";МБОУ "СОШ №24";МБОУ СОШ № 32;МБОУ СОШ № 36;МБОУ СОШ № 37;МБОУ СОШ № 38;МБОУ СОШ № 39;МБОУ СОШ № 40;МБОУ МСОШ;МБОУ Гимназия №1;МБОУ "Гимназия №8";МАОУ "Ангарский лицей №1";МАОУ "Лицей № 2";МАОУ «СОШ с углубленным изучением английского языка № 27»;МКДОУ Бахтайский д/с;МКДОУ Зангейский д/с;МКДОУ Зареченский д/с;МКДОУ Зонский д/с;МКДОУ Иванический д/с;МКДОУ Идеальский д/с;МКДОУ Кутуликский д/с № 3;МКДОУ Кутуликский д/с №2 ;МКДОУ Кутуликский д/с №4;МКДОУ Табарсукский д/с;МКДОУ Тыргетуйский д/с;МКОУ Тыргетуйская СОШ;МБОУ Александровская СОШ;МБОУ Ангарская СОШ;МБОУ Бахтайская СОШ;МБОУ Зонская СОШ;МБОУ Иваническая СОШ;МБОУ Идеальская СОШ;МБОУ Кутуликская СОШ;МБОУ Маниловская СОШ;МБОУ Могоеновская СОШ;МБОУ Нельхайская СОШ;МБОУ Табарсукская СОШ;МКОУ Головинская ООШ;МКОУ ДОД РДТ;МКОУ Егоровская ООШ;МКОУ Ныгдинская СОШ;МБДОУ "Детский сад №56";МБОУ "Начальная школа - Детский сад № 11";МБОУ "СОШ № 5";МБОУ "СОШ №1";МБОУ "СОШ №10";Негосударственное дошкольное образовательное учреждение "Детский сад № 206 открытого акционерного общества "Российские железные дороги";Негосударственное дошкольное образовательное учреждение "Детский сад № 220 открытого акционерного общества "Российские железные дороги";Негосударственное дошкольное образовательное учреждение "Детский сад № 216 открытого акционерного общества "Российские железные дороги";Негосударственное дошкольное образовательное учреждение "Детский сад № 213 открытого акционерного общества "Российские железные дороги";Государственное бюджетное профессиональное образовательное учреждение Иркутской области «Ангарский автотранспортный техникум»;Государственное бюджетное профессиональное образовательное учреждение Иркутской области «Ангарский педагогический колледж»;Государственное автономное профессиональное образовательное учреждение Иркутской области

«Ангарский техникум общественного питания и торговли»; Государственное автономное профессиональное образовательное учреждение Иркутской области «Ангарский техникум строительных технологий»; Государственное автономное профессиональное образовательное учреждение Иркутской области «Байкальский техникум отраслевых технологий и сервиса»; Государственное автономное профессиональное образовательное учреждение Иркутской области «Балаганский аграрно-технологический техникум»; Государственное бюджетное профессиональное образовательное учреждение Иркутской области «Боханский педагогический колледж им. Д. Банзарова»; Государственное автономное профессиональное образовательное учреждение Иркутской области «Братский индустриально-металлургический техникум»; Государственное бюджетное профессиональное образовательное учреждение Иркутской области «Братский педагогический колледж»; Государственное бюджетное профессиональное образовательное учреждение Иркутской области «Иркутский аграрный техникум»; Государственное автономное профессиональное образовательное учреждение Иркутской области «Иркутский колледж экономики, сервиса и туризма»; Государственное автономное профессиональное образовательное учреждение Иркутской области «Иркутский техникум индустрии питания»; Государственное бюджетное профессиональное образовательное учреждение Иркутской области «Иркутский региональный колледж педагогического образования»; Государственное автономное профессиональное образовательное учреждение Иркутской области «Иркутский техникум авиастроения и материалообработки»; Государственное автономное профессиональное образовательное учреждение Иркутской области «Иркутский технологический колледж»; Государственное бюджетное профессиональное образовательное учреждение Иркутской области «Черемховский педагогический колледж»; МКОУ "Порогская СОШ"; МКОУ Бутаковская СОШ; МКОУ "СОШ №3 г. Алзамай"; МКДОУ Аларский д/с; МКДОУ Маломолековский д/с; МБОУ Алятская СОШ; Государственное бюджетное профессиональное образовательное учреждение Иркутской области «Иркутский техникум архитектуры и строительства».

**Рейтинг образовательных организаций по результатам сбора и обобщения информации о качестве условий осуществления**

**образовательной деятельности государственными и муниципальными образовательными организациями Иркутской области, в отношении которых проводится независимая оценка качества условий осуществления образовательной деятельности, в 2019 году**

<b>№ п/п</b>	<b>Наименование организации</b>	<b>Общее количество баллов</b>	<b>Место в рейтинге</b>
1.	МКДОУ детский сад "Колокольчик"	95,88	1
2.	МКДОУ "Детский сад № 15 "Радуга"	93,83	2
3.	Государственное автономное профессиональное образовательное учреждение Иркутской области «Иркутский техникум индустрии питания»	93,8	3
4.	МКОУ "Чеховская ООШ"	92,12	4
5.	МКОУ "Харанжинская СОШ"	92,05	5
6.	МКДОУ ШР "ДЕТСКИЙ САД № 7 "БРУСНИЧКА"	92,05	5
7.	МКДОУ "Дюймовочка"	91,85	6
8.	МОУ ИРМО "СОШ поселка Молодежный"	91,85	6
9.	ГБУ ДО «Центр дополнительного образования детей»	91,64	7
10.	МОУ "Сибиряковская ООШ"	91,61	8
11.	МКОУ "Худобчинская НОШ - д/с"	91,61	8
12.	МАДОУ № 1	91,6	9
13.	МКДОУ детский сад д. Полосково	90,67	10
14.	МКОУ "Школа - интернат № 5 г. Нижнеудинск"	90,65	11
15.	МКУ ДО Дом детского творчества	90,65	11
16.	МКДОУ "Жарок"	90,64	12
17.	МКОУ "Турманская СОШ"	90,64	12
18.	МКДОУ № 11	90,4	13
19.	МКДОУ № 12	90,4	13
20.	МКОУ "СОШ № 25 г. Нижнеудинск"	90,4	13
21.	МКОУ "СОШ № 9 г. Нижнеудинск"	90,4	13
22.	МКОУ "СОШ с. Мельница"	90,4	13



<b>№ п/п</b>	<b>Наименование организации</b>	<b>Общее количество баллов</b>	<b>Место в рейтинге</b>
23.	МБОУ СОШ п. Усть-Уда	90,4	13
24.	МКОУ Кижинская НОШ	90,4	13
25.	МКОУ Малышевская СОШ	90,4	13
26.	МОБУ НОШ № 24 р.п.Чунский	90,4	13
27.	МОБУ СОШ № 26 п.Пионерский	90,4	13
28.	МДОБУ детский сад № 39 п. Пионерский	90,4	13
29.	МДОБУ детский сад № 44 р.п. Чунский	90,4	13
30.	МКДОУ "Детский сад №11 "Березка"	90,4	13
31.	МКДОУ ШР "Детский сад №9 "Подснежник"	90,4	13
32.	МОУ "Средняя общеобразовательная школа № 2"	90,4	13
33.	ГОБУ "Школа-интернат музвоспитанников г. Иркутска"	90,4	13
34.	ГОКУ "СКШИ г.Черемхово"	90,4	13
35.	ГОКУ "Специальная (коррекционная) школа-интернат №6 г.Нижнеудинска "	90,4	13
36.	ГОКУ СКШ г.Усть-Илимска	90,4	13
37.	МКУ ДО ИРМО "ЦРТДЮ"	90,4	13
38.	МДОУ ИРМО "Горячключевской детский сад"	90,4	13
39.	МДОУ ИРМО "Листвянский детский сад"	90,4	13
40.	МДОУ ИРМО "Максимовский детский сад"	90,4	13
41.	МДОУ ИРМО "Усть-Кудинский детский сад"	90,4	13
42.	МДОУ ИРМО "Хомутовский детский сад №1"	90,4	13
43.	МОУ ИРМО "Быковская НОШ"	90,4	13
44.	МОУ ИРМО "Вечерняя (сменная) ОШ"	90,4	13
45.	МОУ ИРМО "Марковская СОШ"	90,4	13
46.	МОУ ИРМО "Никольская СОШ"	90,4	13
47.	МБОУ СОШ № 15	90,4	13

<b>№ п/п</b>	<b>Наименование организации</b>	<b>Общее количество баллов</b>	<b>Место в рейтинге</b>
48.	МБОУ Гимназия №1	90,4	13
49.	МБОУ "Гимназия №8"	90,4	13
50.	МАОУ "Ангарский лицей №1"	90,4	13
51.	МБОУ Идеальская СОШ	90,4	13
52.	МБОУ Кутуликская СОШ	90,4	13
53.	Негосударственное дошкольное образовательное учреждение "Детский сад № 213 открытого акционерного общества "Российские железные дороги"	90,4	13
54.	Государственное бюджетное профессиональное образовательное учреждение Иркутской области «Ангарский автотранспортный техникум»	90,4	13
55.	Государственное бюджетное профессиональное образовательное учреждение Иркутской области «Ангарский педагогический колледж»	90,4	13
56.	МКОУ "Тарминская СОШ"	90,25	14
57.	МКОУ Малоголовская ООШ	90,22	15
58.	МКОУ "СОШ № 2 г. Нижнеудинск"	90,22	15
59.	МКОУ Аносовская СОШ	90,22	15
60.	МКОУ Балаганкинская ООШ	90,22	15
61.	МОБУ ООШ № 19 п. Заводской	90,22	15
62.	МОБУ СОШ № 20 п.Каменск	90,22	15
63.	МОБУ СОШ № 21 д. Новобалтурина	90,22	15
64.	МДОБУ детский сад № 33 п. Каменск	90,22	15
65.	МДОБУ детский сад № 36 д. Новобалтурина	90,22	15
66.	МДОУ № 16 г. Черемхово	90,22	15
67.	ГОКУ "С(К)ШИ п.Усть-Уда"	90,22	15
68.	ГОКУ "Санаторная школа-интернат № 12 г. Иркутска"	90,22	15
69.	ГОКУ СКШ № 11 г. Иркутска	90,22	15

<b>№ п/п</b>	<b>Наименование организации</b>	<b>Общее количество баллов</b>	<b>Место в рейтинге</b>
70.	ГОКУ СКШ № 27 г. Братска	90,22	15
71.	МДОУ ИРМО "Карлукский детский сад №2"	90,22	15
72.	МДОУ ИРМО "Марковский детский сад комбинированного вида"	90,22	15
73.	МДОУ ИРМО "Смоленский детский сад"	90,22	15
74.	МДОУ ИРМО "Уриковский детский сад общеразвивающего вида"	90,22	15
75.	МОУ ИРМО "Максимовская СОШ"	90,22	15
76.	МОУ ИРМО "Малоголоустненская СОШ"	90,22	15
77.	МОУ ИРМО "Мало-Еланская НШДС"	90,22	15
78.	МОУ ИРМО "Мамоновская СОШ"	90,22	15
79.	МОУ ИРМО "Уриковская СОШ"	90,22	15
80.	МБДОУ детский сад № 76	90,22	15
81.	МБДОУ детский сад пристра и оздоровления № 44	90,22	15
82.	МБОУ СОШ № 39	90,22	15
83.	МБОУ СОШ № 40	90,22	15
84.	МБОУ МСОШ	90,22	15
85.	МАОУ «СОШ с углубленным изучением английского языка № 27»	90,22	15
86.	МКДОУ Табарсукский д/с	90,22	15
87.	МКДОУ Тыргетуйский д/с	90,22	15
88.	МКОУ Тыргетуйская СОШ	90,22	15
89.	МБОУ Табарсукская СОШ	90,22	15
90.	МБОУ "СОШ №10"	90,22	15
91.	Негосударственное дошкольное образовательное учреждение "Детский сад № 206 открытого акционерного общества "Российские железные дороги"	90,22	15

<b>№ п/п</b>	<b>Наименование организации</b>	<b>Общее количество баллов</b>	<b>Место в рейтинге</b>
92.	Негосударственное дошкольное образовательное учреждение "Детский сад № 216 открытого акционерного общества "Российские железные дороги"	90,22	15
93.	Государственное автономное профессиональное образовательное учреждение Иркутской области «Балаганский аграрно-технологический техникум»	90,22	15
94.	Государственное автономное профессиональное образовательное учреждение Иркутской области «Иркутский техникум авиастроения и материалообработки»	90,22	15
95.	Государственное автономное профессиональное образовательное учреждение Иркутской области «Иркутский технологический колледж»	90,22	15
96.	ГОКУ СКШ № 5 г. Иркутска	90,16	16
97.	Государственное автономное профессиональное образовательное учреждение Иркутской области «Ангарский техникум строительных технологий»	90,16	16
98.	МКДОУ "Буратино"	90,07	17
99.	МКДОУ "Колосок"	90,07	17
100.	МКОУ "Тангуйская СОШ"	90,07	17
101.	МКОУ "Тэминская СОШ"	90,07	17
102.	МКДОУ д/с "Родничок" п. Мама	90,04	18
103.	МБУ ДО ДДТ г.Слюдянки	90,04	18
104.	МКДОУ Средне Муйский д/с	90,04	18
105.	МКОУ Подволооченская ООШ	90,04	18
106.	МОБУ СОШ № 29 р.п.Чунский	90,04	18
107.	МДОБУ детский сад № 22 п. Сосновка	90,04	18
108.	МБОУ ДО ШР ДЮСШ "Юность"	90,04	18
109.	МКДОУ ШР "Детский сад № 1 "Буратино"	90,04	18
110.	МДОУ № 14 г. Черемхово	90,04	18
111.	ГОКУ ИО Специальная коррекционная школа-интернат г. Киренска	90,04	18

<b>№ п/п</b>	<b>Наименование организации</b>	<b>Общее количество баллов</b>	<b>Место в рейтинге</b>
112.	ГОКУ СКШ № 1 г. Усолье-Сибирское	90,04	18
113.	ГОКУ СКШ № 2 г. Ангарска	90,04	18
114.	ГОКУ СКШ г. Вихоревка	90,04	18
115.	МДОУ ИРМО "Детский сад комбинированного вида ЖК Стрижи"	90,04	18
116.	МДОУ ИРМО "Детский сад ЖК Луговое"	90,04	18
117.	МДОУ ИРМО "Мамоновский детский сад комбинированного вида"	90,04	18
118.	МДОУ ИРМО "Хомутовский детский сад № 2"	90,04	18
119.	МОУ ИРМО "Галкинская НОШ"	90,04	18
120.	МОУ ИРМО "Гороховская СОШ"	90,04	18
121.	МОУ ИРМО "Листвянская СОШ"	90,04	18
122.	МОУ ИРМО "Пивоваровская СОШ"	90,04	18
123.	МОУ ИРМО "Усть-Балейская НОШ"	90,04	18
124.	МБДОУ детский сад № 65	90,04	18
125.	МБОУ СОШ №16	90,04	18
126.	МАОУ "Лицей № 2"	90,04	18
127.	МБОУ Зонская СОШ	90,04	18
128.	МБОУ Маниловская СОШ	90,04	18
129.	МБОУ Нельхайская СОШ	90,04	18
130.	Государственное автономное профессиональное образовательное учреждение Иркутской области «Ангарский техникум общественного питания и торговли»	90,04	18
131.	МБОУ СОШ № 38	89,98	19
132.	МБДОУ №3	89,92	20
133.	МКОУ Качугская СОШ №2	89,83	21
134.	МКОУ "Мамская СОШ"	89,83	21
135.	МКОУ ДО "Дюсш"	89,83	21

<b>№ п/п</b>	<b>Наименование организации</b>	<b>Общее количество баллов</b>	<b>Место в рейтинге</b>
136.	МБДОУ №4 р.п.Култук	89,83	21
137.	МБОУ СОШ №2	89,83	21
138.	МКДОУ Ново-Удинский д/с	89,83	21
139.	МКДОУ Юголукский д/с "Солнышко"	89,83	21
140.	МОБУ ООШ № 16 д.Кулиш	89,83	21
141.	МДОБУ детский сад № 16 р.п. Лесогорск	89,83	21
142.	МДОБУ детский сад № 28 п. Новочунка	89,83	21
143.	МКОУ ШР "НШДС№10"	89,83	21
144.	МДОУ № 2 г. Черемхово	89,83	21
145.	МДОУ № 3 г. Черемхово	89,83	21
146.	МДОУ № 43 г. Черемхово	89,83	21
147.	ГОКУ "Школа-интернат р.п. Квиток"	89,83	21
148.	МДОУ ИРМО "Детский сад пос. Молодежный"	89,83	21
149.	МДОУ ИРМО "Патроновский детский сад"	89,83	21
150.	МДОУ ИРМО "Пивоваровский детский сад общеразвивающего вида"	89,83	21
151.	МОУ ИРМО "Горячключевская СОШ"	89,83	21
152.	МОУ ИРМО "Грановская НШДС"	89,83	21
153.	МОУ ИРМО "Егоровская НШДС"	89,83	21
154.	МОУ ИРМО "Кудинская СОШ"	89,83	21
155.	МОУ ИРМО "Лыловская НШДС"	89,83	21
156.	МБДОУ детский сад № 90	89,83	21
157.	МБДОУ детский сад комбинированного вида № 58	89,83	21
158.	МБДОУ детский № 93	89,83	21
159.	МБДОУ детский сад пристра и оздоровления № 72	89,83	21
160.	МБДОУ детский сад для детей раннего возраста № 38	89,83	21

<b>№ п/п</b>	<b>Наименование организации</b>	<b>Общее количество баллов</b>	<b>Место в рейтинге</b>
161.	МБДОУ общеразвивающего вида № 14	89,83	21
162.	МБОУ СОШ № 7	89,83	21
163.	НШДС №1	89,83	21
164.	МБОУ СОШ № 12	89,83	21
165.	МКДОУ Бахтайский д/с	89,83	21
166.	МКОУ Головинская ООШ	89,83	21
167.	МКОУ Егоровская ООШ	89,83	21
168.	МКОУ Ныгдинская СОШ	89,83	21
169.	МБДОУ "Детский сад №56"	89,83	21
170.	МБОУ "СОШ №1"	89,83	21
171.	Государственное автономное профессиональное образовательное учреждение Иркутской области «Братский индустриально-металлургический техникум»	89,83	21
172.	Государственное бюджетное профессиональное образовательное учреждение Иркутской области «Иркутский региональный колледж педагогического образования»	89,83	21
173.	МКОУ Юголукская СОШ	89,8	22
174.	Государственное автономное профессиональное образовательное учреждение Иркутской области «Байкальский техникум отраслевых технологий и сервиса»	89,8	22
175.	МКОУ Аталанская ООШ	89,74	23
176.	МКОУ Харбатовская СОШ	89,65	24
177.	МБДОУ №5	89,65	24
178.	МБДОУ №6	89,65	24
179.	МБОУ СОШ №49	89,65	24
180.	МКДОУ д/с "Теремок" д.Чичкова	89,65	24
181.	МКДОУ детский сад с. Молька	89,65	24
182.	МКДОУ Светлолобовский д/с	89,65	24

<b>№ п/п</b>	<b>Наименование организации</b>	<b>Общее количество баллов</b>	<b>Место в рейтинге</b>
183.	МОБУ НОШ № 23 р.п. Чунский	89,65	24
184.	МОКУ НОШ № 40 с.Баянда	89,65	24
185.	МОУ ИРМО "Кыцигировская НШДС"	89,65	24
186.	МОУ ИРМО Большеголоустненская ООШ	89,65	24
187.	МБОУ СОШ № 14	89,65	24
188.	МБОУ Иваническая СОШ	89,65	24
189.	Государственное бюджетное профессиональное образовательное учреждение Иркутской области «Братский педагогический колледж»	89,65	24
190.	Государственное автономное профессиональное образовательное учреждение Иркутской области «Иркутский колледж экономики, сервиса и туризма»	89,65	24
191.	МДОУ "Детский сад № 27 г. Черемхово"	89,59	25
192.	МОУ ОСШ г. Черемхово	89,59	25
193.	МДОУ ИРМО "Оёкский детский сад"	89,59	25
194.	МДОУ ИРМО "Плишкинский детский сад"	89,59	25
195.	МКОУ "Сахоровская НОШ"	89,5	26
196.	МДОБУ детский сад № 29 с. Бунбуй	89,5	26
197.	МКОУ ШР "СОШ №12"	89,5	26
198.	МБДОУ №21	89,47	27
199.	МБОУ Ново-Удинская СОШ	89,47	27
200.	ГОКУ СКШ № 3 г. Тулун	89,47	27
201.	МБОУ ДОД "ВПШ "Мужество" имени Ю.А. Болдырева	89,47	27
202.	МКОУ Большетарельская ООШ	89,44	28
203.	МБДОУ Детский сад "Светлячок"	89,41	29
204.	МОУ Школа №1 г. Черемхово	89,41	29
205.	МҚДОУ № 19	89,38	30
206.	МДОБУ детский сад № 45 д. Паренда	89,38	30



<b>№ п/п</b>	<b>Наименование организации</b>	<b>Общее количество баллов</b>	<b>Место в рейтинге</b>
207.	МБОУ Молькинская СОШ	89,29	31
208.	МКДОУ Зареченский д/с	89,27	32
209.	МБОУ "Усть-Удинская СОШ №2"	89,23	33
210.	МОУ Школа №15 г. Черемхово	89,23	33
211.	МОКУ НОШ № 18 п. Бидога	89,2	34
212.	МДОУ ИРМО "Еловский детский сад"	89,2	34
213.	МБОУ СОШ № 17	89,2	34
214.	Негосударственное дошкольное образовательное учреждение "Детский сад № 220 открытого акционерного общества "Российские железные дороги"	89,2	34
215.	Государственное бюджетное профессиональное образовательное учреждение Иркутской области «Черемховский педагогический колледж»	89,2	34
216.	ГОКУ "Школа-интернат № 8"	89,17	35
217.	МБОУ ООШ № 21	89,11	36
218.	Государственное бюджетное профессиональное образовательное учреждение Иркутской области «Иркутский аграрный техникум»	89,11	36
219.	МКДОУ детский сад "Колосок" с. Анга	89,05	37
220.	МКОУ Бирюльская СОШ	89,05	37
221.	МБДОУ №2 р.п.Култук	89,05	37
222.	МОУ ИРМО "Плишкинская СОШ"	89,02	38
223.	МДОУ ИРМО "Большереченский детский сад"	88,93	39
224.	МКДОУ "Детский сад комбинированного вида № 6 "Аленький цветочек"	88,9	40
225.	МДОУ ИРМО "Малоголоустненский детский сад	88,9	40
226.	МБДОУ детский сад общеразвивающего вида № 103	88,9	40
227.	МКДОУ Белоусовский детский сад "Алёнушка"	88,87	41
228.	МКДОУ Верхоленинский ДС "Тополек"	88,87	41

<b>№ п/п</b>	<b>Наименование организации</b>	<b>Общее количество баллов</b>	<b>Место в рейтинге</b>
229.	МКДОУ детский сад "Золотой ключик"	88,87	41
230.	МКДОУ детский сад "Колосок" д. Тимирязево	88,87	41
231.	МБОУ Александровская СОШ	88,87	41
232.	МКОУ Светлолобовская СОШ	88,81	42
233.	МКОУ ШР "ООШ №11"	88,81	42
234.	ГБУ ДО ИО ЦРТДЮ "Узорочье"	88,81	42
235.	МОУ ИРМО "Бургазская НОШ"	88,81	42
236.	МБДОУ детский сад комбинированного вида № 31	88,81	42
237.	МКДОУ Идеальский д/с	88,81	42
238.	МБОУ "Начальная школа - Детский сад № 11"	88,81	42
239.	МАДОУ детский сад № 46	88,78	43
240.	МБДОУ №7	88,75	44
241.	МДОУ ИРМО "Карлукский детский сад"	88,72	45
242.	МКОУ КВСОШ	88,69	46
243.	ГОКУ "Санаторная школа-интернат № 4 г. Усолье-Сибирское"	88,69	46
244.	МБОУ Алятская СОШ	88,66	47
245.	МКДОУ д/с "Елочка" п. Витимский	88,63	48
246.	МКОУ "Солонецкая СОШ"	88,63	48
247.	МКОУ "СОШ№5 г.Алзамай"	88,63	48
248.	МДОБУ детский сад № 14 р.п. Лесогорск	88,63	48
249.	ГОКУ СКШ №14 г.Иркутска	88,63	48
250.	МБДОУ детский сад № 7	88,63	48
251.	Государственное бюджетное профессиональное образовательное учреждение Иркутской области «Боханский педагогический колледж им. Д. Банзарова»	88,63	48
252.	МБОУ ССОШ	88,57	49
253.	МКОУ "Шумиловская СОШ"	88,51	50

<b>№ п/п</b>	<b>Наименование организации</b>	<b>Общее количество баллов</b>	<b>Место в рейтинге</b>
254.	МКДОУ Маломолевский д/с	88,48	51
255.	МДОУ №33	88,48	51
256.	МКОУ ДОД РДДТ	88,45	52
257.	МБОУДОД "Музей Победы"	88,45	52
258.	МКОУ Игжейская СОШ	88,42	53
259.	МОУ "СОШ №3 г.Свирск"	88,42	53
260.	ГОКУ "СКШ № 1 г. Иркутска"	88,42	53
261.	МОУ ИРМО "Бутырская СОШ"	88,42	53
262.	МБДОУ детский сад комбинированного вида № 82	88,42	53
263.	МБОУ Могоеновская СОШ	88,42	53
264.	Мусковитская СОШ	88,33	54
265.	МКОУ "Худоеланская СОШ"	88,33	54
266.	Шумский детский сад	88,33	54
267.	МКОУ ШР "СОШ №1"	88,33	54
268.	МБДОУ детский сад для детей раннего возраста № 2	88,33	54
269.	МБОУ СОШ № 20	88,33	54
270.	МАДОУ № 117	88,3	55
271.	МБОУ Ангарская СОШ	88,3	55
272.	МКОУ "СОШ № 10 г. Нижнеудинск"	88,24	56
273.	МКОУ "СОШ № 11 г. Нижнеудинск"	88,24	56
274.	МКОУ "СОШ № 12 г. Нижнеудинск"	88,24	56
275.	МКДОУ Детский сад "Колосок" с. Балаганка	88,24	56
276.	МДОУ №17	88,24	56
277.	МДОУ ИРМО "Листвянский детский сад № 3"	88,24	56
278.	МОУ ИРМО "Баруйская НОШ"	88,24	56
279.	МОУ ИРМО "Большереченская СОШ"	88,24	56

<b>№ п/п</b>	<b>Наименование организации</b>	<b>Общее количество баллов</b>	<b>Место в рейтинге</b>
280.	МОУ ИРМО "Бурдаковская НШДС"	88,24	56
281.	МКДОУ №2	88,18	57
282.	МОУ ИРМО "Усть-Кудинская СОШ"	88,18	57
283.	МКДОУ д/с "Солнышко" п. Мусковит	88,15	58
284.	МБОУ СОШ № 32	88,15	58
285.	МКОУ ДОД "ЦРТДиЮ имени Г.И. Замаратского"	88,09	59
286.	МКОУ "СОШ№3 г.Алзамай"	88,06	60
287.	МОУ "Писаревская СОШ"	88,06	60
288.	МДОУ ИРМО "Ширяевский детский сад"	88,06	60
289.	МБДОУ детский сад № 115	88,06	60
290.	МБУДО "ДТДиМ"	88,06	60
291.	МБОУ СОШ № 36	88,06	60
292.	МКДОУ Кутуликский д/с № 3	88,06	60
293.	МБОУ "СОШ № 5"	88,06	60
294.	МКОУ "Порогская СОШ"	88,04	61
295.	МКОУ Бутаковская СОШ	88	62
296.	МДОБУ детский сад № 35 п.Парчум	88	62
297.	МДОУ №22	88	62
298.	МБОУ ШР "Шелеховский лицей"	87,91	63
299.	МКОУ ДОД ДЮСШ	87,9	64
300.	МБОУ средняя общеобразовательная школа № 50	87,85	65
301.	МБДОУ Детский сад "Колокольчик"	87,85	65
302.	МБОУШР "Гимназия"	87,85	65
303.	ГОКУ "Специальная (коррекционная) школа г. Бодайбо"	87,85	65
304.	ГАУ ДО ИО "Центр развития дополнительного образования детей"	87,85	65
305.	МДОУ ИРМО "Никольский детский сад"	87,85	65

<b>№ п/п</b>	<b>Наименование организации</b>	<b>Общее количество баллов</b>	<b>Место в рейтинге</b>
306.	МОУ ИРМО "Дзержинская НШДС"	87,85	65
307.	МОУ ИРМО "Карлукская СОШ"	87,85	65
308.	МОУ ИРМО "Сайгутская НОШ"	87,85	65
309.	МОУ ИРМО "Смоленская СОШ"	87,85	65
310.	МОУ ИРМО "Сосново-Борская НШДС"	87,85	65
311.	МОУ ИРМО "Хомутовская СОШ № 1"	87,85	65
312.	МОУ ИРМО "Хомутовская СОШ № 2"	87,85	65
313.	МОУ ИРМО "Черемушкинская НШДС"	87,85	65
314.	МБОУ "ООШ № 22"	87,85	65
315.	МБОУ "СОШ №24"	87,85	65
316.	МБОУ СОШ № 37	87,85	65
317.	МКДОУ Зангейский д/с	87,85	65
318.	МКДОУ Зонский д/с	87,85	65
319.	МКДОУ Иванический д/с	87,85	65
320.	МКДОУ Кутуликский д/с №2	87,85	65
321.	МКДОУ Кутуликский д/с №4	87,85	65
322.	МБОУ Бахтайская СОШ	87,85	65
323.	МКОУ ДОД РДДТ	87,85	65
324.	МБДОУ ЦРР - детский сад № 12 "Золотая рыбка"	87,82	66
325.	МКДОУ "Березка" г. Вихоревка	87,75	67
326.	МКДОУ детский сад "Мишутка"	87,67	68
327.	МКОУ "Широковская СОШ"	87,67	68
328.	МБДОУ "Детский сад №1"	87,67	68
329.	МБОУ средняя общеобразовательная школа № 12	87,67	68
330.	МКДОУ Игжейский д/с	87,67	68
331.	МОУ Школа №5 г. Черемхово	87,67	68

<b>№ п/п</b>	<b>Наименование организации</b>	<b>Общее количество баллов</b>	<b>Место в рейтинге</b>
332.	МОУ ИРМО "Столбовская НОШ"	87,67	68
333.	МБДОУ детский сад № 87	87,67	68
334.	МБУДО ЦРТДиЮ "Гармония"	87,67	68
335.	МОУ ИРМО "Ревякинская СОШ"	87,61	69
336.	ГОБУ "Школа-интернат п.Целинные Земли"	87,5	70
337.	МБОУ ДО "ДЮСШ"	87,49	71
338.	МБДОУ №12	87,49	71
339.	МОУ Школа №6 г. Черемхово	87,49	71
340.	МКОУ ШР "СОШ № 4"	87,46	72
341.	МБДОУ детский сад для детей раннего возраста № 16	87,46	72
342.	МБДОУ детский сад №18	87,43	73
343.	МБДОУ детский сад комбинированного вида № 75	87,4	74
344.	МБДОУ детский сад комбинированного вида № 85	87,4	74
345.	МКДОУ "Малинка"	87,35	75
346.	МДОУ ИРМО "Гороховский детский сад"	87,28	76
347.	МБОУ СОШ № 19	87,25	77
348.	МБУ ДО "ЦТРИГО"	87,19	78
349.	МКДОУ "Брусничка"	87,18	79
350.	МКОУ "Озернинская СОШ"	87,17	80
351.	МКОУ "Покоснинская СОШ"	87,17	80
352.	ГОБУ ИГКК (ГОКУ ИГКК РВСН переименован)	87,14	81
353.	МБДОУ Детский сад №15 "Росинка"	87,07	82
354.	МБДОУ детский сад комбинированного вида № 86	87,04	83
355.	МКОУ "Худоеланская ООШ"	87,01	84
356.	МКДОУ Аларский д/с	86,98	85

<b>№ п/п</b>	<b>Наименование организации</b>	<b>Общее количество баллов</b>	<b>Место в рейтинге</b>
357.	Государственное бюджетное профессиональное образовательное учреждение Иркутской области «Иркутский техникум архитектуры и строительства»	86,8	86
358.	МКДОУ "Одуванчик" п. Турма	86,77	87
359.	МДОУ ИРМО "Ревякинский детский сад"	86,75	88
360.	МКДОУ Могоеновский д/с	86,74	89
361.	МБОУ Аларская СОШ	86,66	90
362.	МОУ "Новоилимская СОШ им. Н.И. Черных"	86,65	91
363.	МКОУ Вершина-Тутурская ООШ	86,59	92
364.	МКДОУ Малышевский д/с	86,57	93
365.	МОУ "Хребтовская СОШ"	86,47	94
366.	МКДОУ Забитуйский д/с	86,4	95
367.	МКДОУ Кутуликский детский сад №1	86,4	95
368.	МБОО ДО "ДЮСШ имени Г.М. Сергеева"	86,4	95
369.	Государственное бюджетное профессиональное образовательное учреждение Иркутской области «Тулунский аграрный техникум»	86,4	95
370.	ГОКУ УГКК	86,35	96
371.	Государственное бюджетное профессиональное образовательное учреждение Иркутской области «Иркутский авиационный техникум»	86,35	96
372.	МОУ Школа №22 г. Черемхово	86,23	97
373.	МКОУ "Прибойновская СОШ"	86,01	98
374.	МБОУ основная общеобразовательная школа №9	85,97	99
375.	МОУ Школа №4 г. Черемхово	85,96	100
376.	МКОУ ДОД Качугский ДДТ	85,19	101
377.	МОУ ИРМО "Оёкская СОШ"	85,18	102
378.	МБДОУ детский сад № 92	84,97	103
379.	МКОУ Качугская СОШ №1	84,95	104

<b>№ п/п</b>	<b>Наименование организации</b>	<b>Общее количество баллов</b>	<b>Место в рейтинге</b>
380.	МКДОУ "Лесовичок"	84,85	105
381.	МБОУ Забитуйская СОШ	84,66	106
382.	МБОУ "Зиминский лицей"	84,66	106
383.	МКДОУ "Малышка"	84,65	107
384.	МКДОУ "Детский сад № 172"	84,61	108
385.	МКОУ Залогская ООШ	84,6	109
386.	МКДОУ № 3	84,6	109
387.	МКДОУ "Березка" п. Харанжино	84,09	110
388.	Государственное автономное профессиональное образовательное учреждение Иркутской области «Ангарский индустриальный техникум»	84,08	111
389.	МБОУДОД СЮТ	83,79	112
390.	МОУ ИРМО "Ширяевская СОШ"	83,49	113
391.	МКОУ Верхоленская СОШ	83,07	114
392.	МКОУ Манзурская СОШ	82,74	115
393.	МКОУ Средне-Муйская СОШ	82,05	116
394.	МБОУ ДО "ДЮСШ"	81,93	117
395.	МКОУ Чичковская ООШ	81,71	118
396.	МКУ ДО "ДДТ"	81,37	119
397.	МКОУ "Приреченская ООШ"	80,03	120
398.	МКДОУ "Теремок"	78,06	121



## **Выводы и предложения по совершенствованию деятельности организаций**

Итоговый анализ и оценка качества работы организаций образования позволяет определить и указать лучшие организации по результатам мониторинга.

Среди образовательных организаций Иркутской области, в первую тройку попали следующие организации:

1 место – МКДОУ детский сад "Колокольчик" (95,88% достижения максимального значения баллов).

2 место – МКДОУ "Детский сад № 15 "Радуга" (93,83% достижения максимального значения баллов).

3 место – Государственное автономное профессиональное образовательное учреждение Иркутской области «Иркутский техникум индустрии питания» (93,8 % достижения максимального значения баллов).

Последние строку рейтинга заняла МКДОУ "Теремок" (78,06% достижения максимального значения баллов), что по градации общероссийского портала соответствует хорошему уровню оказания услуг на отметку «хорошо».

### **Градация образовательных организаций Иркутской области по результатам проведенного исследования**

Номер группы	Градация организаций по уровню достижения нормативно установленных баллов	Количество организаций в группе	Среднее значение по группе
1 группа	80 и более процентов	397	88,89
2 группа	От 60 до 79,99 процентов	1	78,06
3 группа	От 40 до 59,99 процентов	0	–
4 группа	От 20 до 39,99 процентов	0	–
5 группа	От 0 до 19,99 процентов	0	–

397 государственных и муниципальных образовательных организаций Иркутской области в отношении которых в 2019 году проведена независимая оценка качества условий осуществления образовательной деятельности находятся в первой группе по уровню фактической оценки качества работы организации – с высоким уровнем оказания услуг.

Ко второй группе относятся организации с хорошим уровнем качества услуг: таких организаций по факту проведения исследования имеется одна.

Третья, четвертая и пятая группы – с удовлетворительным и низким уровнем качества условий: таких организаций по факту проведения исследования не имеется.

Иерархия уровня фактических значений по сравнению с нормативно установленными значениями выстраивается в следующем порядке:

1) В разрезе групп показателей наилучший рейтинг организаций составляют две группы показателей, оценивающие Открытость и доступность информации об организации образования. Фактическая оценка по данным группам показателей составила 89,72% по сравнению с нормативными значениями.

2) В разрезе групп показателей наихудший рейтинг организаций составляет группа показателей, оценивающая доступность услуг для инвалидов. Фактическая оценка по данной группе показателей составила 62,78% по сравнению с нормативными значениями.

### **Основные недостатки в работе организаций, выявленные в ходе сбора и обобщения информации о качестве условий осуществления ими образовательной деятельности**

1. Привести в соответствие информацию о деятельности организации, размещенной на общедоступных информационных ресурсах, в частности:

- месте нахождения, филиалах (при их наличии);
- наличие копии плана финансово-хозяйственной деятельности организации образования, утвержденного в установленном законодательством Российской Федерации порядке, или бюджетной сметы (информация об объеме предоставляемых услуг);
- порядке и об условиях предоставления услуг;
- численности получателей услуг организацией образования за счет средств физических лиц и (или) юридических лиц;

- наличии предписаний органов, осуществляющих государственный контроль в сфере образования, и отчетов об исполнении указанных предписаний;

- проведении независимой оценки качества условий оказания услуг организациями образования;

- о направлениях и результатах научной деятельности (для образовательных организаций высшего образования, организаций дополнительного профессионального образования);

- копия документа о порядке оказания платных образовательных услуг;

- копия документа об установлении размера платы, взимаемой с родителей (законных представителей);

- о трудоустройстве выпускников;

- копии локальных нормативных актов, предусмотренных частью 2 статьи 30 Федерального закона «Об образовании в РФ»;

- образца договора об оказании платных образовательных услуг;

- об объеме образовательной деятельности, финансовое обеспечение которой осуществляется за счет бюджетных ассигнований федерального бюджета, бюджетов субъектов Российской Федерации, местных бюджетов, по договорам об образовании за счет средств физических и (или) юридических лиц;

- о поступлении финансовых и материальных средств и об их расходовании по итогам финансового года;

- раздела «Часто задаваемые вопросы».

2. Привести в соответствие оборудование территории, прилегающей к зданиям организации, и помещений с учетом доступности для инвалидов:

- оборудование входных групп пандусами (подъемными платформами);

- наличие выделенных стоянок для автотранспортных средств инвалидов;

- наличие адаптированных лифтов, поручней, расширенных дверных проемов;
- наличие сменных кресел-колясок;
- наличие специально оборудованных для инвалидов санитарно-гигиенических помещений.

3. Привести в соответствие обеспечение в организации условий доступности, позволяющие инвалидам получать образовательные услуги наравне с другими:

- дублирование для инвалидов по слуху и зрению звуковой и зрительной информации;
- дублирование надписей, знаков и иной текстовой и графической информации знаками, выполненными рельефно-точечным шрифтом Брайля;
- возможность предоставления инвалидам по слуху (слуху и зрению) услуг сурдопереводчика (тифлосурдопереводчика);
- помощь, оказываемая работниками организации, прошедшими необходимое обучение (инструктирование) по сопровождению инвалидов в помещениях организации и на прилегающей территории;
- наличие возможности предоставления услуги в дистанционном режиме или на дому.

## Заключение

Согласно целям и задачам исследования параметры условий оказания услуг образовательными организациями выявлены и рассчитаны в соответствии с методическими рекомендациями расчета показателей отдельно по каждой организации и по отрасли в целом. В ходе проведения исследования определен уровень качества условий предоставления образовательных услуг образовательными организациями, подведомственными Министерству образования Иркутской области.

В ходе исследования был проведен анализ нормативной документации общероссийского, регионального и муниципального уровней. Региональные и муниципальные нормативные акты не противоречат основному Закону Российской Федерации касательно независимой оценки качества предоставления услуг образовательными организациями. В основу исследования положены разработки и методические рекомендации, регламентированные Министерством труда и социального развития Российской Федерации, Министерством просвещения Российской Федерации. Методические рекомендации регионального и муниципального уровней отсутствуют.

В процессе исследования изучены открытые данные, проведен опрос пользователей образовательных услуг. Отношение респондентов доброжелательное, явно отрицательных и/или негативных явлений не выявлено, респондентами не высказано, экспертами не обнаружено.

Несмотря на имеющиеся замечания, которые выявлены в ходе сопоставления имеющихся требований с реальным фактическим положением, в целом обществом признается качественная работа образовательных организаций, подведомственных министерству образования Иркутской области.